En 'Puga' Descarriló un Tren

INF. COLS. 4, 5 y 6

XEROX

Solicite demostración
TEL. 2-16-86 y 2-46-04

FAX
XEROX

$1000 PESOS M/N

Meridiano De Nayarit

Tepic, Nay., Viernes 2 de Marzo de 1990. AÑO XLVI EPOCA II Num. 1,130

Salinas de Gortari Viene a Cumplir con Nayarit

"La modernización de Ruíz inicia con la apertura de la carretera Ruíz-Zacatecas, que es un importante paso al cambio y a al modernidad de esa cabecera municipal", lo anterior lo manifestó el gobernador del estado, Celso H. Delgado Ramírez al presidir la ceremonia del cincuentenario de la creación de dicho municipio.

✦En Gira, Inaugura Obras los Días 12 y 13 de Marzo

La presencia del presidente de la República siempre es una ocasión solemne, formal, cívica, que fortalece las concepciones nacionales, los valores de la independencia nacional, los valores de la conciencia popular y sobre todo los conceptos de la modernización, y para que sigamos insistiendo que modernizar es revolucionar, que modernizar es cambiar para mejorar, y eso es lo que la población en todas partes esta pugnando por cambios para mejorar en todos los aspectos, lo anterior fue manifestado por el gobernador del estado, Celso H. Delgado Ramírez durante un desayuno de trabajo llevado a cabo con reporteros de los diferentes medios de comunicación, anunció la visita del Presidente de la República Carlos Salinas de Gortari para los días 12 y 13 del presente mes de marzo a nuestra entidad.

Durante su estancia en nuestro estado, el presidente Salinas de Gortari visitará el lugar donde se lleva a cabo el proyecto hidroeléctrico de Aguamilpa, en donde se llevará a efecto la desviación de las aguas del río Santiago, iniciandose de hecho la construcción de la cortina de dicha presa, así mismo se contempla la inauguración de Nayarabastos, de las obras realizadas a través del programa Nacional de Solidaridad en beneficio de las colonias populares.

El mandatario estatal informó también que el Presidente Salinas de Gortari

Pase a la Pag. 4

Ensalada

POR: ROSARIO A. CAMBERO V.

Como todo el mundo sigue hablando de las elecciones de Nicaragua y otos acontecimientos que ya conocemos tooodos, decidimos hacer una ensalada de comentarios, reflexiones de gran interés.

Tuve una plática que me dejó un buen sabor, la charla no fué con un político ni con ninguna gente ¡ufff!, no. Sostuve una amena y constructiva conversación con un Alcohólico Anónimo, ¿su nombre? ¡No importa!, lo importante es lo que me comentó: "Yo era un borrachito, hasta me llegué a sentir orgulloso de serlo. Duraba meses bajo los efectos del alcohol, la cruda nunca llegaba. Ganaba muchísimo dinero, mismo que gastaba en vino, nunca tenía ni un cinco partido por la mitad. No tenía coche, ni

Pasa a la Pag. 2 Secc. D

Intensa Gira de Proselitismo de los Candidatos Navarro-Vallarta por Varios Municipios

Ayer los candidatos a la presidencia y a la secretaría general del Comité Directivo Estatal del PRI, convivieron con los priístas de los municipios de Amatlán de Cañas, Ahuacatlán, Jala e Ixtlán del Río, respectivamente.

En su visita a esas cabeceras municipales, el Arq. José Ramón Navarro Quintero y el Dr. José Lucas Vallarta Robles acudieron acompañados por el actual reponsable de la dirección estatal del PRI, el Delegado General del CEN de nuestro partido, Dip. Jorge Schiaffino Isunza.

En cada uno de los lugares que visitaron los candidatos que representan la Unidad de los Priístas nayaritas, les solicitaron a los militantes su apoyo y su voto razonado, para obtener una alta votación, el domingo 4 de marzo.

Con estas cuatro visitas de proselitismo, los abanderados que representan la unidad de los priístas, habrán de cumplimentar 16, a igual número de cabeceras municipales de la entidad.

El primer día de campaña =como ya se informó oportunamente=, se visitó Huajicori, Acaponeta, Tecuala y Rosamorada; el martes, Tuxpan, Ruiz, Santiago Ixcuintla y San Blas; y el miércoles, Bahía de Banderas, San Pedro Lagunillas y Santa María del Oro.

En cada una de las asambleas celebradas, quienes han solicitado el uso de la palabra, acogiendo la apertura autorizada por el Dip. Schiaffino Isunza, se han comprometido a acudir a las urnas, en compañía de sus familiares en edad de votar, a emitir su sufragio, en favor de los

PULSO

Elías Maldonado

ROGELIO Flores Curiel, exgobernador de Nayarit, con su experiencia a toda prueba está logrando el sueño de muchas administraciones gubernamentales anteriores: unir la carretera Ruiz-Zacatecas. Con eso, de verdad, el ahora General ayuda bastante el programa de gobierno del actual mandatario Celso Delgado Ramírez. El Nuevo Nayarit se hace una realidad.

Hoy es el cumpleaños del general Rogelio Flores Curiel, y bueno, desde estas líneas le envío un abrazo fraternal. Ah, pero ¡momento! Que no se vaya a pensar que le estamos dando una charola de barbeada refinada. ¡Nada de eso! Merece el comentario porque con su supervisión constante e inflexible logró que en Santa Cruz Del Guaybel, un tramo inaccesible, se pudiera hacer realidad que camiones con doble tracción puedan ya, a partir del próximo 15

Pase a la Pag. 4

Terminar con Vicios Políticos: Bentazos

POR: PATRICIA RAMIREZ

"Ya es tiempo de terminar con los vicios políticos que se han venido dando en nuestro partido, para eso, los jóvenes de México, debemos trabajar y lograr una independencia más abierta", dijo Cuauhtémoc Betanzos Martínez, secretario general de la Juventud Popular Revolucionaria.

Cuauhtémoc Betanzos, estuvo ayer en Tepic, en la toma de protesta del nuevo comité directivo estatal de la JP, dentro del marco de reestructuración nacional del sector juvenil popular.

Indicó que los vientos políticos nuevos, son de los jóvenes y dijo que el objeto principal es abrir más espacios de participación para los jóvenes, para realmente "significar una instancia demandante para los jóvenes del país".

Expresó que tanto en Nayarit como en los demás estados, la JP, está sentando las bases para que la juventud popular se manifieste como

Pase a la Pag. 3

Nayarit Hospitalario, Recibirá 400 Mil Turistas en Vacaciones

POR: PATRICIA RAMIREZ

El noventa y cinco por ciento de los casi cuatrocientos mil visitantes que concurrirán en Nayarit esta próxima temporada vacacional, son nacionales por lo que los prestadores de sevicios tendrán que abstenerse de elevar los precios a cifras exhorbitantes.

Esta es la consigna del programa estatal "Nayarit Hospitalario", en el que participan todos los sectores. Miguel Angel de la Rosa Pacheco director de la Secretaría de Turismo, dijo que sin embargo, este tipo de turismo, no debe considerarse como turismo para damnificados.

"Es verdad que la mayoría son de escasos recursos económicos, pero eso no significa

Pase a la Pag. 3

Se Vislumbra Monopolios Hoteleros en Cancún

Cancún, Q.R. (NOTIPRESS).- Las empresas trasnacionales turísticas, se están apoderando poco a poco de Cancún, afirman empleadores turísticos de la entidad, quienes manifiestan que los extranjeros tienen a su cargo el 90 por ciento de la operatividad de los hoteles.

Indicaron que la mayoría de los hoteles de 5 estrellas son de capitales foraneos, que utilizan prestanombres para poder burlar las disposiciones legales que sobre este aspecto ha dictado nuestro gobierno.

Los informantes añadieron que aparte de los estadounidenses, los que están invirtiendo fuertes cantidades en la rama turística son los españoles y para muestra indicaron que en los hoteles Melia, Oasis y Playa Cancún están "regenteados" por ibéricos.

Paca a la Pag. 2 Secc. D

MIGUEL A. GRANADOS CHAPA

Plaza Pública

DE AGENCIA MEXICANA DE INFORMACION

No consta en autos, pero es de gran interés, jurídico y sicológico el prealegato formulado por la defensa de los agentes judiciales federales acusados de violación, en que se busca poner de manifiesto las contradicciones halladas en la acusación por los abogados contratados

Pasa a la Pag. 4 Secc. D

✦Las Autoridades Investigan el Percance
✦FERRONALES Asegura que Hay Seguridad en las Vías de Nayarit

Al realizar maniobras para el cambio de vías en la Estación "Aguirre" de Fco. I. Madero "Puga", una locomotora junto con 20 furgones del tren de carga se descarriló, debido a que varios durmientes de madera se desclavaron de su lugar.

Sin embargo el Jefe de Trenes Terminal, Benito Zamudio, niega que hayan sido 20 furgones y dijo a Meridiano que solo dos carros se salieron de la vía y esto debido a lo fangoso del lugar.

Del accidente ocurrido sólo pérdidas materiales, por el orden de 30 millones o más, se registraron, además del retraso de los horarios, mientras se procedía a levantar al carguero.

Como se sabe no es la primera vez que en Nayarit ocurre un accidente como este, originado principalmente por la pésima situación de las vías, no obstante el jefe de trenes, dijo que es improbable que en un futuro se presente una desgracia ferrocarrilera en nuestro estado, pues hasta ahora solo faltan 2 o 3 kilómetros donde hay que cambiar los durmientes de madera por los de concreto, de los 265 kilómetros que hay en Nayarit.

En Tepic el Congreso Nacional de Geografia

El licenciado Mauricio Rebolledo Loaiza, Coordinador Censal Estatal del INEGI, en colaboración con el licenciado Manuel Salinas Solís, secretario privado del gobernador del Estado se encarga-

Pase a la Pag. 4

Mexicanos, chicanos y gringos

LOS HIGINIOS

POR: HUGO FERNANDEZ DE CASTRO

El estado de Texas le fue enajenado a México (Tratados de Velasco) por el imperialismo estadunidense en 1836. Se constituyó como República de Texas y su duración =tan efímera por ficticia como igualmente falsa era su independencia y su posibilidad de sobrevivencia= apenas alcanzó a llegar a 1848 (2 de febrero), cuando los tratados de Guadalupe-Hidalgo colmaron la ambición de los Estados Unidos de América del Norte con nuevas y amplias metas del Destino Manifiesto y de la Doctrina Monroe: 1) extender, mediante la adquisición de las provincias mexicanas de Arizona, California, Colorado, Kansas, Nevada, Nuevo México, Oklahoma, Oregón, Utah, Tejas y Wyoming, el territorio estadunidense de un océano a otro (desde el Atlántico hasta el Pacífico) y 2) confirmar una vez más que América era para los americanos, pero no para todos los americanos, sino nada más para los americanos estadunidenses. Así, los ciudadanos de la América mexicana =y, su imagen y semejanza todos los iberoamericanos= quedaron excluidos de la categoria de americanos. Desde aquí, con raíces en Jefferson y Poinsett, hay que rastrear los orígenes del panamericanismo y del latinoamericanismo, dos conceptos manipuladores, imperialistas y enajenadores de la identidad de los pueblos no sajones de América, utilizados para explotar económicamente a las naciones subdesarrolladas.

Después, en 1853, los Tratados Gadsden-Díez de Bonilla arrebataron, en la fase final del santanato, el territorio de La Mesilla, Arizona, donde entre llanuras y montañas impresionantes se erigen ahora ciudades prósperas como Flagsraff y Tucson, o bien maravillas naturales como el Gran Cañón. Así, con este último producto de la rapiña quedó anulado el intenso esfuerzo diplomático de don Lucas Alemán, secretario de Relaciones Exteriores de México, quién logró, al finalizar los daños 20 del siglo XIX, que Estados Unidos reconociera los límites fijados por el Tratado Adams-Onís (1819).

En la segunda mitad del siglo decimonónico las influencias de los gastos, costumbres,lengua, ropaje, ciencia, arquitectura, arte y folosofía, de Francia impuso la moda en México. Pero había un problema grave: la industria y la artesanía fina de México no contaba con capital, instalaciones, equipo, materiales, normas técnicas, obreros y mercado (oferta y demanda) suficiente en calidad o cantidad, para su fabricación o mantenimiento. Por eso, cuando había un operario capaz y responsable, la sociedad lo buscaba y consentía. Un tapicero mexicano, nacido quizá el 1950, aprendió a tapizar y reparar los muebles que, importados de Francia, adornaban los salones de las familias más ricas de la capital. Así fue como logró tener una buena clientela, ingresos seguros, posición acomodada, fundar una familia y vivir una existencia tranquila y desahogada.

Se casó con una mujer que probablemente ya llevaba un niño: Higinio I, quien ingreso en el Ejército Mexicano, aunque con el tiempo, harto de traslados, vida errante y bajos salarios, se dio de baja. Cuando los gringos invadieron Veracruz en 1914, Higinio I se indignó por la frenta y la humillación infligidas a la patria, convulsionada por la Revolución, y se volvió a dar de alta en el ejército, sólo que ahora, antes de irse al frente, se dio de baja otra vez. Baja inmediata, fulminante. ¿Por qué? Pues porque el vivales del Chacal Victoriano Huerta, con la complicidad de los viles asesinos Francisco León de la Barra, Félix Díaz, Manuel Mondragón, Aurelio Blanquet y Aurelio urrutia, (cirujano, indio de Xochimilco, quien se expatrió a San Antonio Béjar, Tejas, donde hizo fortuna y logró una buena posición hasta su muerte =natural= acaecida por los años 60 mandó a toda esa gente al norte, a pelear contra Carranza, Obregón y Villa.

Higinio I comprendió la maniobra y prefirió zafarse. Muy fumador, enfermó de cáncer en la garganta, murió en 1928 cuando le aplicaban en la región cervical anterior agujas con radio.

¿Lesión en el nervio laríngeo superior o ederma de la glotis? Quién sàbe, pero la muerte fue súbita.

Higinio II nació en 1900 y murió en 1979. Fue miembro de la generación médica 1919-1924 de la Escuela Nacional de Medicina y se recibió en 1925. Trabajó en la Secretaría de Comunicaciones y luego fue incorporado al ISSSTE, pero además también fue médico del IMSS. Era muy festivo: lo apodaban El Coronel quizá porque en 1914, siendo alumno de la Escuela nacional Preparatoria, le tocó la mitarización que Huerta les impuso a los estudiantes. Higinio II murió en 1979. ¿De qué? Nadie supo porque él se negó a recibir atención médica de ninguna especie. Se le quitó el gusto por la vida, a él, tan alegre, glotón y querido por sus compañeros y familia. Su viuda, mujer mexicana ejemplar, aún vive en Acapulco.

De esta estirpe es Higinio III. Entró a la Facultad de Medicina de la UNAM en 1945, pero se recibió hasta 1961 porque se puso a trabajar con un tío suyo, Luis González Tapia, en el Sanatorio Rodríguez Saro, en la calle de Jesús Carranza. Su ilusión era ser un buen cirujano y lo logró, porque don Luis operaba a cuanto ser humano se le ponía en la mira, lo necesitara o no. Así fue como aprendió todos los secretos técnicos de la cirugía y se los transmitió a Higinio III.

Sin embargo =fuga de cerebros= este tacubayense presentó el examen Toefl (test of english as a foreign language) y entró a estudiar la especialización de cirugía en Estados Unidos. Prontó fue muy apreciado por médicos, pacientes y funcionarios de hospitales hasta que, vueltas misteriosas del destino, lo invitaron a estudiar y trabajar en un renglón ajeno =así lo creía él= a su vocación: la siquiatría.

Y en la siquiatría encontró Higinio III su vocación verdadera, al grado que ahora es un profesional cuyo prestigio y área de influencia se extiende de Tucson, Arizona a San Antonio Béjar. Tejas, pasando por Las Cruces y Silver City, Nuevo México. Tiene ya un inglés perfecto, nacionalidad estadunidense, esposa neoyorquina con padres nacidos en los Países Bajos, y tres hijos totalmente gringos, que no hablan español y están de manera total desinteresados con el acontecer de México.

Higinio III ya no es mexicano y sus hijos son estadunidenses. Tampoco son chicanos. Todos pertenecen a un tipo especial de gente que, ambos lados de la frontera, quizá aspiren a formar algún día o siglo un nuevo país, independiente de México y Estados Unidos.

¿Qué quieren de México los fronterizos? Lo mismo que la gente de antes de 1848: 1)Que haya libre tránsito de mercancías, trabajadores, turistas y vehículos 2)Integración económica, más que cultura. Que los ciegos y voraces industriales mexicanos manden sus mercancías, en cantidad y calidad suficiente y a precios competitivos, a la frontera.

Una anécdota, cínica, pero ingeniosa: un amigo del en verdad generoso Higinio III, que se enriqueció durante el régimen alemanista, se quejaba durante el sexenio austero de don Adolfo Ruiz Cortinez.

Meridiano De Nayarit

Tepic, Nay., Viernes 02 de Marzo de 1990. PAG-2 OPINION

LA DISYUNTIVA DE LA OPOSICION

POR: BERNARDO BATIZ V.

Los estudiosos de la política distinguen, según el número de los partidos existentes en un país, cuatro clases de sistemas partidistas, que son: sistema de partido único, sistema de partido dominante, bipartidismo y pluripartidismo.

En México hemos vivido por muchos años, más de 60, bajo el sistema de partido dominante o hegemónico.

En este tipo de sistemas las características pueden ser dos: o bien conviven con el partido dominante partido satélites, que colaboran con él y a los que se les tolera y permite existir con una pequeña cuota de poder, o bien están presentes partidos auténticos, que compiten con el hegemónico para disputarle el poder, pero sus posibilidades son mínimas , dada la fuerza del partido más grande.

El caso de partido satélite se puede ejemplificar con el sistema de Bulgaria antes de la caída del régimen que prevaleció por más de cuarenta años, en el que coexistieron el partido comunista en el poder y un pequeño partido agrario, tolerado y satélite del primero.

En México, duante muchos años, los partidos Popular Socialista y Auténtico de la Revolución Mexicana fueron verdaderos partidos satélites a los que se les apoyaba y protegía desde el PRI y la Secretaría de Gobernación, y el PAN fue el ejemplo de partido independiente, promotor de un cambio del sistema de partido hegemónico al sistema pluripartidista.

Por supuesto que en las filas del PAN se conocían las grandes dificultades que se presentan a un partido independiente, cuando se enfrenta a un partido dominante, identificado con el sistema y apoyado y sostenido por él, pero los claros principios de doctrina y los objetivos descritos en los estatutos nos alentaban a seguir adelante, a sabiendas de que la lucha sería prolongada y sin muchas satisfacciones inmediatas. había que sembrar para el futuro.

Antes que la participación en elecciones, siempre hemos tenido a "La formación y fortalecimiento de la conciencia democrática de todos los mexicanos" como uno de los objetivos primordiales de Acción Nacional y nuestros fundadores, a sabiendas de las dificultades para hacer política en un sistema como el nuestro y concientes de que la democracia hay que estarla conquistando diariamente y siempre, hablaron de una "brega de eternidad".

Según Giovani Sartori, citado por Berlín Valenzuela en su obra Derecho Electoral, un partido hegemónico puede adoptar la forma de "hegemonía pragmática", cuando por cualquier circunstancia requiere de la presencia de otros partidos que no le disputen la autoridad. En este caso, el mismo sistema crea a los partidos satélites.

INDICADOR

Meridiano

PUBLICACION PERIODICA AUTORIZADA. REGISTRO SEPOMEX NUMERO 18812389-001 CARACTERISTICAS 12-1252-70
CERTIFICADO DE LICITUD DE CONTENIDO NUM. 2963
CERTIFICADO DE LICITUD DE TITULO 3378
TITULO RESERVADO POR LA SEP 45-69.
Oficinas y Talleres en: Emilio Zapata No. 73 Pte.
Colonia Centro C. P. 63000
Teléfonos 2-01-45 y 2-66-30.
Apartado Postal 65, Tepic, Nay.
Dirección General: Dr. DAVID ALFARO.
Director Ejecutivo: ELIAS MALDONADO.
Dirección Técnica: ANTONIO PEREZ CISNEROS.
Gerente General: LIC. JORGE CORDOBA JUG.
Tesorería: CRISTINA PEREZ PEÑA.
REDACCION: Lorena Hernández, Patricia Ramírez y Guillermo Aguirre T.
INFORMATICA: Marco Antonio Delgado Rocha
Leonor Mejía Peralta y Juan Manuel Treviño Alfaro.
COMPOSICION: Rosario Cambero V., Esperanza Figueroa Salazar, Amalia Ortíz Iñiguez y Rosalba Mejía Peralta.
ARTE: Ramón Altamirano García, Francisco Javier González Ortega, Rafael Delgado y Salvador Alvarado.
FOTOMECANICA: Adrián Figueroa Loria, José Cruz Monsalvo García Julián Solis y Reyes Zapata.
PRENSAS: Fernando Delgado y Victor G. Ayón Ramírez.
CIRCULACION: Diego Monsalvo.
CREDITO Y COBRANZAS: David Benítez Salcido y Armando Velázquez Partida.
Los Colaboradores que firmen sus escritos son responsables del contenido de los mismos.
No hay obligación de devolver originales aunque no se publiquen. Todos los fondos y correspondencia a este Periódico, deben ser dirigidos al Director, en el domicilio antes mencionado.
Este Periódico se edita con sistema computarizado
Distribución Regional Agencia LIRPASA.
AÑO XLVIEPOCA II
Tepic, Nayarit.;
Diario: de Lunes a Sábado
TELEX 61135 MERIME
REPRESENTACION COMERCIAL
EN EL D.F. RODRIGO LEMUS, S.A.
Ejemplares Diarios en la Torre de Papel.
Club de Periodistas de México.

CUANDO LOS TIRANOS CAEN

POR CARLOS ELIZONDO.

NOTIPRESS.- Las imágenes que persisten son las de los cuerpos desnudos en filas sobre el suelo, muchos con tobillos atados juntos, con alambre de puas. Uno es el de un niño de aproximadamente 3 años, demasiado joven para ser un luchador por la libertad, demasiado joven para ser un rebelde, demasiado joven para yacer desnudo en la nieve. Otro es un feto de 7 meses, sobre el torno de su madre destripada. Pero no solo hubo una matanza de inocentes en Rumania la semana pasada, unos días más tarde llegó otra imagen inolvidable: la caida del dictador Nicolae Ceasesco, ejecutado por un pelotón de fusilamiento, quien yacía sobre un charco de sangre.

Hasta ahora parecía casi milagroso cuan pacíficamente el proceso de cambio estaba transformando al mundo. Excepto en China, en donde las tropas barrieron con estudiantes que se manifestaban por la democracia en la Plaza Tiananmen el pasado verano. En la nación atrás mencionada se observaron muchedumbres marchando pacíficamente en las calles y gobiernos cediendo pacíficamente el poder. ¡Queremos libertad! gritaban las muchedumbres en Varsovia, Budapest, Berlín Oriental, Sofía y Praga. Uno por uno, los líderes rechazados de los ex satelites soviéticos prometían elecciones libres y se esfumaban en el olvido. Cuando el muro de Berlín se vino abajo la guerra Fría terminó y la historia reciente fue escrita cuando el una vez reformador de Checoslovaquia -Alexander Dubcek- resurgió del olvido para encabezar el parlamento Nacional, después de que su intento de lograr un socialismo con rostro humano fue aplastado por los tanques soviéticos en 1968. Poco

PASE A LA PAG. 2 SECC. D

Nayarit Hospitalario, Recibirá

fica que se les tenga que dar limosna", explicó De la Rosa Pacheco, "lo que es necesario es concientizar a los prestadores de servicios para que, obligados por la temporada, no eleven los precios tanto".

Miguel Angel de la Rosa, dijo que sobre todo en la zona del Novillero, San Blas y Bahía de Banderas, tendrá que ponerse vigilancia constante para evitar que los precios de los alimentos y los servicios se disparen como sucede año con año.

"Y es que Nayarit Hospitalario, es de carácter permanente, y tenemos que empezar a cuidar que funcione bien todo el año ahora", indicó el titular de SECTUR.

Finalmente, apuntó, que ya se pusieron también en marcha campañas de limpieza permanente de las playas y zonas de recreación, porque, agregó, la meta es convertir al turista en promotor de nuestro estado, y limpio, es mucho mejor.

Tomó Protesta la Nueva Dirigencia Juvenil de la CNOP

POR: LORENA HERNANDEZ

"Señalaremos con firmeza cuando se traicione a la juventud popular y se utilicen prácticas reaccionarias o negativas", afirmó al tomar protesta como dirigente estatal de la organización juvenil del sector popular priísta, Raúl Fernando Pérez Guzmán.

Ayer por la mañana, en el Teatro del IMSS tuvo verificativo la ceremonia de toma de protesta del Comité Directivo Estatal de la Juventud Popular Revolucionaria (JPR).

El evento fue presidido por el licenciado Cuauhtémoc Betanzos Martínez Secretario General del Comité Ejecutivo Nacional (CEN) de la JPR, así como por el representante personal del Gobernador Celso Delgado, el licenciado otoniel Pérez Orta y el dirigente del sector popular en la entidad, doctor Julio Terán Fernández.

Al hacer uso de la palabra, Betanzos Martínez enfatizó que el Consejo Nacional de la CNOP, marcará la pauta "entre lo que ha sido el sector popular y lo que será el nuevo sector dentro del PRI".

La modernización y democratización del Partido Revolucionario Institucional (PRI), significa para la juventud popular "el reto de seguir siendo una organización con vida, autónoma e independiente".

Luego de protestar por el cumplimiento de los estatutos del PRI y la CNOP, Pérez Guzmán dijo que en los tiempos actuales, "la juventud exige verdadera democracia".

PARA SABER CUANTOS SOMOS Y COMO SOMOS contar, cuenta mucho INEGI

Fabricación e instalación de puertas, ventanas, closets, y cocinas, etc. en madera. Ofrecemos rapidez y seguridad. Llame, nosotros vamos.
2-82-52.

CASA DE CAMBIO
"N A Y A R"
Han iniciado sus operaciones otorgando los siguientes servicios:
COMPRA-VENTA de Monedas de Oro y Plata.
COMPRA-VENTA de billetes (dólares) mejorando cotizaciones Bancarias.
Cambio de cheques personales, giros telegráficos, postales, etc. aplicando porcentajes moderados.
Contamos con equipo para detectar la autenticidad de los billetes (dólares).
Antes de realizar sus operaciones, sugerimos nos visite.
NUESTRO LEMA
SERVICIO SERIEDAD SEGURIDAD
HORARIO CORRIDO De 9 A.M. a 8 P.M.
San Luis 114 Nte. Tepic, Nay., Tel 2-00-15

Encuestas del INCO

La Delegación Nayarit del Instituto Nacional del Consumidor, realizó la investigación sobre precios en productos perecederos (frutas y verduras).

En la presente investigación que se realizó con el propósito de orientar al consumidor sobre las diversas alternativas de compra, se observó que Ley ofrece el mayor número de productos con precios altos, mientras que Comercial Mexicana registró el mayor número de productos con precios bajos.

Por ejemplo:

Coliflor (pieza) en Ley a mil 219 pesos y en Comercial Mexicana a 745 pesos.

Lima Chichona (kg) en Ley a mil 990 pesos y en Comercial Mexicana a 929 pesos.

Dicha investigación se hizo en base a una lista preelaborada por el INCO integrada de 35 diversas frutas y verduras.

"YESCA"
ALGO GRANDE ESTA PASANDO EN SU RESTAURANT-BAR "YESCA"
QUE OFRECE A USTEDES EN APOYO AL PACTO DE ESTABILIDAD Y CRECIMIENTO ECONOMICO
SU DELICIOSO MENU FAMILIAR
DE MEDIO DIA
COMIDA COMPLETA Y VARIADA DIARIAMENTE
POR SOLO $ 9,000.00
(NUEVE MIL PESOS)
LE OFRECE TAMBIEN EN SU ACOGEDOR BAR LA HORA FELIZ DE 1 A 2 DE LA TARDE
Y POR SI FUERA POCO LE OFRECE TAMBIEN HORA FELIZ DE 7 A 8 DE LA NOCHE
PASE SUS HORAS FELICES EN "YESCA" DISFRUTANDO DOS COPAS POR EL VALOR DE UNA
AVE. MEXICO 132 SUR

TALLER MECANICO
"EL FEO"
AUTOPARTES ELECTRICAS
SERVICIO ELECTRICO
AMORTIGUADORES
DIESEL Y GASOLINA
Y MECANICA EN GRAL.
SIN CERRAR AL MEDIODIA
Propietario: Alberto Castillo
Miñon 356 Pte.
Tel. 3-20-83

TALLER INDUSTRIAL AMERICA
TORNO Y FRESADORA
Laureles y Góngora No. 92
Tel. 3-39-05 Tepic, Nay.
CONTAMOS CON FRESADORA UNIVERSAL TORNO Y SOLDADURA ELECTRICA, HACEMOS ENGRANES, RECTOS, CONICOS, HELICOIDALES, CORONAS PARA REDUCTORES DE VELOCIDAD, CUÑEROS DE TODOS TIPOS, MAQUINADO Y PRODUCCION DE PIEZAS.
FRENTE A LA "ALAMEDA"
VISITENOS Y SE IRA SATISFECHO
LAURELES Y GONGORA 92 TEL. 3-39-05

Intensa Gira ...

nuevos abanderados de la mayoría priísta, concientes de que son a los que necesita el PRI estatal, para dirigirlo.

Aquí también, han hecho saber los solicitantes de la palabra, que con José Ramón Navarro Quintero y José Lucas Vallarta Robles, está garantizada la democratización interna del partido, además de que se garantizará el cumplimiento de los trabajos partidistas por ser ambos, elementos capaces, y de una gran valía, y con una trayectoria política y administrativa, insuperable.

Por su parte, el responsable actual del PRI estatal, al hacer uso de la tribuna, ha venido invitando a los priístas, a acudir a votar el próximo domingo 4 de marzo, por la fórmula que representa la unidad y garantiza el pleno ejercicio de la democracia.

Les ha pedido también, que durante este proceso y el interno que se avecina, para la selección interna de los candidatos del tricolor a cargos de elección popular, que no se dividan, sino que aprovechen la oportunidad para fortalecer aún más la unidad de los priístas nayaritas.

Y ha sido claro el Dip. Schiaffino Isunza, en invitar a los aspirantes a las candidaturas a presidentes municipales y Diputados, que no se metan zancadillas, que no agredan a sus compañeros contrincantes, ni den golpes bajos, que refrenden su vocación de disciplina y trabajo, que han hecho de Nayarit, con estos procesos democráticos, un ejemplo nacional.

Para finalmente convidarlos a trabajar duro por el partido, a partir del 6 de abril, enfrentando a los partidos de oposición y sus candidatos, para infligirles una derrota más durante la elección constitucional del miércoles 6 de junio, para que las banderas de la revolución, sigan en alto.

Del 12 al 16 de marzo de 1990
el censo, es para tomarse en cuenta

Terminar ...

mayoritaria sobre los demás sectores.

Sobre la reestructuración general de la Confederación Nacional de Organizaciones Populares, Cuauhtémoc Betanzos opinó que esto sin duda, coadyuvará con los esfuerzos noveles por alcanzar mejores formas de hacer política "fuera de toda simulación como ha sido siempre".

Finalmente Betanzos Martínez, apuntó que "poder participar activamente en la selección interna de nuestro partido en la búsqueda de representaciones populares para los jóvenes", será la meta para este año.

FESTIVAL BALLET
PRESENTA
EL LAGO DE LOS CISNES
DE P.I. TCHAIKOVSKI

COREOGRAFIA ORIGINAL DE Marius Petipá
PRIMER BAILARIN HUESPED Roberto Almaguer DEL BALLET NACIONAL DE CUBA
PRIMERA BAILARINA Mariella Messina
COREOGRAFO Jorge Cano
Con un Bellísimo Cuerpo de Ballet
TEATRO DEL PUEBLO
8:00 de la Noche
Sábado 3 de Marzo de 1990
Boletos en Taquilla
Gobierno del Edo. de Nayarit
H. Patronato del Teatro del Pueblo

PROXIMAMENTE EN TEPIC
SI, LOS PRODUCTORES DEL PACIFICO ESTAMOS EN EL PUNTO DE REUNION DEL CONSUMO Y LA PRODUCCION

Comisaría

POR GATO

Ya estaba previsto que Miguel Aldana Ibarra, exjefe de la Policía Judicial Federal y actualmente presidente del Colegio de Abogados de México, sería arrestado de un momento a otro por agentes antinarcóticos de la Procuraduría General de la República al mando de los directores de Narcóticos Luis Soto Silva y Guillermo González Calderoni, aprobado por el subprocurador de Investigación y Lucha contra el Narcotráfico, Javier Coello Trejo. Ya estaba previsto pues. Y fue así que antenoche, a las 19:30 horas, en el exclusivo restaurante "King Road", ubicado en la calle de Alta Vista número 43 en la colonia San Angel Inn de la ciudad de México fue capturado por una veintena de policías federales al igual que a siete personas que lo acompañaban. En el mismo movimiento, los agentes antinarcóticos se dirigieron a una casa de Cuernavaca, Morelos, donde le hallaron un kilogramo de cocaína y seis armas de diversos calibres, asimismo, en su despacho fue encontrado una onza y media de la droga. En fin, todo iba bien para Miguel Aldana Ibarra, hasta que se le ocurrió abrir la boca para aseverar valientemente de que Enrique Camarena Salazar, policía de la DEA, no estaba muerto y sí se hallaba vivito en algún lugar de los Estados Unidos. El presidente del Colegio de Abogados de Nayarit, Antonio Partida Valdovinos, prófugo de la justicia mexicana, quien en el mes de diciembre de 1989 había sido capturado por el ex comandante antinarcóticos de la PGR, J. Manuel Pozos, quien lo concentró a la ciudad de México sometiéndolo a una santa tranquiza para que diera nombres de sus cómplices colombianos. El jalisciense avecindado en tierras nayaritas, Partida Valdovinos, habló hasta por los poros, prueba de ellos es que la Judicial Federal se anotó un hitazo contra los narcotraficantes al capturar tres avionetas procedentes de Colombia conteniendo respetables cantidades de cocaína en Peñita de Jaltemba y Guayabitos, municipio de Compostela. Hoy por hoy Antonio Partida Valdovinos se encuentra libre y prófugo, luego de la airada protesta de Miguel Aldana Ibarra. Pero quedan muchos cabos sin atar, pues el que entre perros anda a ladrar se enseña. Aquí, hay un abogado que aprovechando la ausencia de su compadre en desgracia, tuvo la brillante idea de ocupar su lugar. Este abogado es titular del centro de Rehabilitación Social "Venustiano Carranza" de Tepic, lugar al que llegó luego de que el ahora prófugo Carlos Iturbe Rehandler, director de la Penitenciaría, dejara escapar a un narcotrficante. En fin. Pero lo curioso es que hace poquito, unas cuantas semanas, el actual director interino del Penal, Sergio Solórzano se le fue, por la puerta grande y disfrazado de mujer, un narcotraficante. Misteriosamente el actual director y ahora presidente del Colegio de Abogados de Nayarit, no revisó los archivos ni las fichas de todos y cada uno de los internos. Y digo misterioso porque Sergio Solórzano, era y es, no hay que olvidarlo, DIRECTOR DE PREVENCION Y READAPTACION SOCIAL dependiente de la Subsecretaría General de Gobierno. Este funcionario gubernamental, Sergio Solórzano, firmó varios manifiestos en contra de la Secretaría de la Defensa Nacional, siguiendo a su compadre Antonio Partida Valdovinos. Lo curioso del caso, pues, es de que los chicos de Javier Coello Trejo destacamentados en Nayarit: Gerardo Velázquez Ayala y Guillermo Hernández, encargados de la Policía Judicial Federal, agarran monte buscando narcotraficantes en cañadas y ejidos humildes de esta bella tierra integrada por etnias y mestizos nobles. ¡Por favor! refaccionadores y gente gruesa del narcotráfico se halla bien guardadita en el CERESO, gozando de privilegios ilimitados. Para nadie es desconocido que el Penal es una mina de oro donde narcotraficantes colombianos y mexicanos hacen su agosto operando desde ahí, controlando desde ahí, con el Vo Bo de los responsables de mantener el orden. Sergio Solórzano fue discípulo de Antonio Partida Valdovinos, presunto narcotraficante, quien seguramente muy pronto le hará compañía al ahora detenido Miguel Aldana Ibarra. El drogotraficante que salió del CERESO "Venustiano Carranza" disfrazado de linda mujercita tuvo que haber distribuído jugosas cantidades de dinero, así de sencillo, y de igual forma tuvieron que ver =administrativamente= los que velan interinamente el Penal. Sin embargo, los encargados de investigar tal situación, los chicos de Coello Trejo se la pasan brindando protección a los fayuqueros del centro de la ciudad de Tepic...... UN sacerdote de Chapalilla, de quien no tenemos su nombre, muy jovencito por cierto, fue detenido y golpeado por supuestos agentes de la Procuraduría General de la República asentados en Ixtlán del Río, quienes buscan datos y más datos sobre propiedades del narcotraficante Rafael Caro Quintero y Jesús Avilés Palma, dueño del Hotel Korita, precisamente donde se hospedan judiciales federales y donde la Agencia del Ministerio público Federal tiene sus oficinas y celdas suficientes para detenidos por delitos federales. El nombre del sacerdote lo daremos a conocer oportunamente......YA está próximo el mes de abril y, los preparativos relacionados a la llegada de Semana Santa se están instrumentando decididamente. Las policías de Nayarit, rescatistas, Bomberos, Cruz Roja, IMSS, ISSSTE, Sector Salud, Marina y Ejército Mexicano, bajo la coordinación del coronel Francisco Borrayo Ibarra, director de Seguridad Pública Estatal, empiezan a mover los hilos para preservar el orden y garantizar una estancia placentera de turistas nacionales y extranjeros. En buena hora. Por lo que se espera que este periodo vacacional sera todo un éxito superior al del año anterior en el programa Nayarit Hospitalario....

¡Comisaría!

100 Millones, Pérdida en un Incendio

Pérdidas por más de 100 millones de pesos, dejó como saldo el pavoroso incendio que ayer se registrara en el Aserradero "Industrial Maderera de Compostela" ubicado en el kilómetro 41 de la carretera Tepic-Vallarta, adelante del entronque con la carretera de cuota.

El siniestro ocurrió a las 2:00 de la madrugada, desconociéndose las causas que motivaron el fuego. El propietario del aserradero, Manuel Rodríguez Robles, manifestó: "por la hora en que empezó todo, no puedo saber los orígenes de la lumbre a lo mejor fue un corto circuito o quizá alguna basura ardiendo que no se cuidó y agarró tal fuerza que ya no pudo controlarse, de ninguna manera creo que esto haya sido a propósito", finalizó el acongojado dueño.

Más de la mitad del aserradero fue pasto de las llamas, quemándose junto con la maquinaria, madera de todas clases, la cual por miles de pies cúbicos se encontraba almacenada.

El fuego fue controlado por el cuerpo de Bomberos, quienes en un tiempo record, se trasladaron hasta el lugar del incendio, logrando sofocar la lumbre, después de vaciar varios camiones cisterna sobre ella.

Terrible Explosión Deja Tres Heridos

Una terrible explosión de gas, proveniente de un vehículo de LICONSA dejó, como saldo, 100 millones de pesos en pérdidas y 3 heridos con quemaduras, uno de ellos de gravedad, mismos que fueron internados en la clínica del Seguro Social de esta ciudad.

Los hechos ocurrieron ayer a las 11:15 horas, por la calle Ures, cuando el referido vehículo marca Dodge, modelo 82 sin placas, color azul-blanco, trató de dar vuelta a su derecha por la calle Zapata, pero al no lograrlo en un primer intento, realizó maniobras en reversa y en su segundo intento una de las válvulas de la conexión del tanque, ya que se alimentaba de gas para su funcionamiento, pegó contra una protección de hierro escapándose el gas y formándose una nube de esta sustancia, la cual explotó y lanzó al carro de Liconsa contra la casa marcada con el número 86 de la calle Ures, la cual empezó a arder, quebrándose los vidrios y consumiéndose totalmente un mueble de sala, la alfombra y las cortinas, y parte del segundo piso. Esta residencia es propiedad de Estela topete Gómez.

Igualmente las radiaciones del gas hicieron que la ropa de la señora Celia Mariscal de León, propietaria del Video que se encuentra en la esquina, quedara hecha jirones estampándose pedazos de la misma en la pared, por lo que fue trasladada Celia muy grave, junto con una señorita de nombre Rosalía y un señor hasta ahorita no identificado al Seguro Social.

La oportuna intervención del cuerpo de Bomberos, evitó un desastre que pudo convertirse en una desgracia de terribles consecuencias pues rápidamente controlaron el fuego.

Atropellamiento Irremediable de Ciclistas sin Protección

Juan Pablo Macías Acevedo es el nombre del ciclista que ayer fue atropellado en el kilómetro 41+500, de la carretera número 15, a la altura del poblado de Mexpan, quien circulaba a bordo de su bicicleta por la orilla de la carretera.

Una cmioneta Ford, modelo 81, placas PD0840, del estado de Nayarit, conducida a exceso de velocidad, originó la tragedia que en estos momentos mantiene en estado grave al referido lesionado, que se encuenta encamado en una clínica de Ahuacatlán.

El conductor de la camioneta al ver que algunos testigos anotaban las placas del carro, optó por abandonar la unidad, abandonándola junto al cuerpo del herido.

Herido en la Muñeca Izquierda

Con una impresionante herida de arma blanca, fue recogido por una ambulancia de la Cruz Roja, Javier Cuevas Gutiérrez, de 21 años, con domicilio en la calle Granada # 4 de la colonia Matatipac.

El lesionado presentaba una enorme herida en la muñeca izquierda, misma que lo hacía sangrar abundantemente, ignorándose hasta el momento si él mismo se quiso quitar la vida o accidentalmente se cortó de esta manera.

PULSO

Elías Maldonado

de marzo, pasar con destino al estado de Aguascalientes y al municipio de Ruiz, Nayarit, y viceversa.

Así pues, el 15 de marzo tendremos un tránsito de vehículos irregular que nos pondrán, en menos de lo que canta un gallo, con Aguascalientes. Ya no habrá, en lo futuro, ese rodeo por Guadalajara, Jalisco, que hacía perder tiempo y dinero.

Es nomás cuestión de echar a volar la imaginación. ¿Qué trae de beneficios para Nayarit la culminación de la carretera Ruiz Zacatecas? Pues nada más y nada menos que un centro de operaciones, económicamente hablando, muy fuerte a ese municipio abandonado, donde la birria de chivo, la neta, es lo mejor de lo mejor.

Y la imaginación sigue volando.

En Ruiz se abrirán otras perspectivas de desarrollo. Llegarán inversionistas fuertes, hoteleros, restauranteros, líneas de autobuses, más dinero, pues. La idea de que dentro de poquito ya estemos haciendo movimientos Nayarit-Aguascalientes por la vía de Ruiz, ¡Caray! es para decir: "Qué bueno que alguien se preocupa porque en Nayarit salgamos de este subdesarrollo vergonzante, con carreteras bicicleteras, donde más rifan las guayabas, cocuistles y agualamos.

Don Rogelio, en buena hora.

¡Salud!

En Tepic..

rán de la organización del "XII CONGRESO NACIONAL DE GEOGRAFIA" que tendrá verificativo del 19 al 24 de marzo próximo, en esta ciudad de Tepic, en el antiguo exconvento de La Cruz.

Participarán los estudiosos de Geomorfología, Climatología, Hidrología, Impacto Ambiental, Cartografía e Informática, Geografía Médica, Goegrafía Urbana y Agrícola, entre otras. Ya que el tema central del "XII CONGRESO NACIONAL DE GEOGRAFIA", es la geografía e impacto ambiental.

El mencionado evento ha tenido muy buena aceptación, teniendo recibidas hasta la fecha 114 ponencias.

Finalmente el titular del INEGI en el estado, mencionó que las inscripciones están abiertas, para todas aquellas personas que deseen participar como asistentes, quedando a sus ordenes para cualquier información, en sus oficinas de la calle Morelia 117 norte de esta ciudad de Tepic.

ORACION MILAGROSA

"Confió en Dios con todas mis fuerzas, por eso pido a Dios que ilumine mi camino y otorgue la gracia que tanto deseo". Mande publicar y observe lo que ocurrirá en el cuarto día. SCA

Choca un Ciclista Contra una Camioneta

Cuando conducía en estado de ebriedad una bicicleta de su propiedad, marca Benotto, de carreras, color azul, Gabriel Contreras Hernández de 21 años, se impactó contra la camionetea marca Nissan, modelo 88, placas PD3650, que era manejada por María de Jesús Ramírez Núñez.

El choque ocurrió cuando la camioneta circulaba por la calle Nayarit y antes de llegar a la calle Rosamorada, hizo un alto momentaneo, y el hoy lesionado debido a su borrachera de segundo grado, al venir atrás, no reparó en esta maniobra, chocando por la parte de atrás de la Nissan.

El herido fue trasladado a la clínica de la Cruz Roja, donde se le atendió de golpes en la cabeza y escoriaciones en manos y pies, permaneciendo encamado y bajo observación médica.

✦En Gira, Inaugura Obras..

inaugurará el edificio de la Academia de Policía, así como el Museo-Casa de Juan Escutia, obra que entregará al pueblo y a los jóvenes nayaritas.

La incorporación de nuestros pueblos indígenas de la sierra al rsto del estado por vía terrestre, será en definitiva un hecho muy significativo, será en esta ocasión cuando un vehículo automotor pase por la carretera Ruíz-Zacatecas, ya el hecho que exista terracería, ustedes verán que merecen un gran homenaje todos aquellos que han pugnado por que se haga esa carretera, manifestó el gobernador nayarita.

Así mismo se tiene contemplado que el Primer Mandatario de la Nación visite algunos municipios del norte del estado, esperando que durante su estancia, el Presidente de la República tenga contacto con todos los niveles de la población, ya sea en reuniones de trabajo, durante su recepción.

En esta nueva etapa de la comunicación y de relación, nuestro ánimo es de que sea mejor, que mejoramos la relación de la comunicación y si es necesario, si existe mejores ideas, de creatividad, que se adopten en obsequio de una mejor y mas efectiva relación de comunicación, para que la población esté mejor informada, así concluyó esta reunión de trabajo que el ejecutivo estatal sostuvo con los reporteros de los diferentes medios de comunicación, haciendoles una atenta invitación para que el próximo sábado los acompañara al lugar donde se construye la Presa de Aguamilpa para que se cercioren y observen los tuneles que hasta el momento se construyan.

CENTRO DE VIDEO
RENTA LEGAL DE VIDEOGRABAS. EL MAS EXTENSO SURTIDO EN TITULOS SOLO ORIGINALES.
EL MEJOR PRECIO Y SERVICIO
VICTORIA 280 PTE TEPIC NAYARIT

MOTEL La Loma

DISTRIBUIDORA DE MATERIALES
macasa S.A. DE C.V.
CEMENTO · VARILLA · CALHIDRA
ALAMBRON · ALAMBRE RECOCIDO
ASBESTO · CASTILLO PRE-FABRICADO
SERVICIO RAPIDO A DOMICILIO
AV. REY NAYAR Y EGIPTO
COL. H. PROVINCIA
TELS. 362 60 Y 340 20
CARRET. INTERNACIONAL ESQ. CON CHE GUEVARA
COL. 2 DE AGOSTO TEL. 363 32
TEPIC, NAYARIT

Sánchez y Polster, el Duelo Goleador

Meridiano De Nayarit

Director: J. JESUS CEJA TORRES

SECCION—D

Tepic, Nay., Viernes 02 de Marzo de 1990.

DEPORTIVO

Auditoría Fiscal del Gobierno del Estado que participa en el torneo intersecretarial de Futbol, equipo bien conjuntado ya que en sus filas cuenta con exjugadores del Deportivo Tepic, estos comandados por el C.P. Julio Unzueta Gutiérrez.
Foto: JAMP

ASOCIACION DE FUTBOL DEL ESTADO DE NAYARIT
TEPIC, NAYARIT.
PROGRAMACION DE LA LIGA INFANTIL PARA ESTE SABADO 3 DE MARZO 1990.

GRUPO I

MORELOS	VS	L.CARDENAS	9:00	CAMINERA	SABADO
SETUAN	VS	COCA COLA	10:00	EJIDO	SABADO
TAXISTAS	VS	MOCTEZUMA	9:00	TAXISTA	SABADO
LO DE LAMEDO	VS	2 DE AGOSTO	11:00	2 AGOSTO	SABADO
MET. JUSTO SIERRA	VS	JALCOCOTAN	9:30	JALCOCOTAN	DOMINGO
FOMENTO "A"	VS	FOMENTO "B"	10:00	C.C.C. 6	SABADO

GRUPO II

UNION ALLENDE	VS	ESC. J. ESCUTIA	GANA	ESC. JUAN ESCUTIA	
S.O.S.P.	VS	LANDERERA	10:00	S.O.S.P.	SABADO
PALOMAS	VS	FOVISSSTE	10:00	FOVISSSTE	SABADO
XALISCO "B"	VS	REV. SOCIAL	GANA	REV. SOCIAL	
AMERICA JUNIORS	VS	LUBRICANTES	GANA	AMERICA JNR.	
DIF TEPIC	VS	DICONSA	GANA	DIF TEPIC	

GRUPO III

CHIVAS INDECO B	VS	LOS FRESNOS	11:00	FRSNOS	SABADO
SAN JOSE	VS	PATOS FEOS	GANA	PATOS FEOS	
PANTANAL	VS	V. ARCOS IRIS	9:00	PANTANAL	
CHIVAS INDECO A	VS	BELLAVISTA	11:00	BELLAVISTA	SABADO
TIERRA LIBERTAD	VS	D E S C A N S A			
XALISCO A	VS	SATUARIO	9:00	C.C.C. 6	SABADO

GRUPO IV

SAN CAYETANO	VS	PLAN DE AYALA	10:00	S. CAYETANO	SABADO
NACIONAL	VS	J. ESCUTIA IND	9:00	C.C.C. 9	SABADO
LEYES	VS	REF. SANCHEZ	GANA	REF. SANCHEZ	
PUEBLA	VS	CHAPULTEPEC	12:00	C.C.C. 9	SABADO
OPTICA ALLENDE	VS	VIDEO ERA	P E N D I E N T E		
C. COLON	VS	MACASA	10:00	C. COLON	SABADO

PARTIDOS PENDIENTES

C. COLON	VS	CHAPULTEPEC	13:00	SEC. G. ELIAS	DOMINGO

PROGRAMACION DE LA LIGA DE PARVULITOS (LIGUILLA) PARA ESTE SABADO 3 DE MARZO DE 1990

C. COLON	VS	BATEMETA	8:00	C. PARVULITOS	SABADO
PROVINCIA	VS	FRESNOS	10:00	FRESNOS	SABADO
FOMENTO EDUCATIVO	VS	INF. FRESNOS	10:00	C.P. PROVINCIA	SABADO
MORELOS	VS	PIONEER	11:00	C.P. PROVINCIA	SABADO
CAMICHIN	VS	L. CARDENAS B	12:00	C.P. PROVINCIA	SABADO
PUEBLA	VS	PROV. 12 OCT.	10:00	C. PARVULITOS	SABADO
PATOS FEOS	VS	MACASA	8:00	MIRADOR	SABADO
FOVISSSTE	VS	EJIDO	9:00	EJIDO	SABADO

Será el Mayor Atractivo del Futbol Hispano Este Fin de Semana

**Será el Mayor Atractivo del Futbol Hispano Este fin de Semana.
**Delanteros con Estilos Opuestos, Pero Igualmente Eficaces en el Area.

MADRID.- El mexicano Hugo Sánchez y el austriaco Anton Polster disputan en liga española el trofeo al goleador máximo, aquél con los colores del Real Madrid y el segundo con los también blanco del Sevilla.

Al líder de liga lo dirige el británico Toshack y al equipo sevillista, el chileno Cantatore. Para mayor atractivo en la próxima jornada de liga se enfrentarán Sevilla y Real Madrid.

Los dos goles marcados por Polster en la última jornada de liga y uno por Hugo Sánchez hace que el austriaco se acerque al mexicano que sólo se lleva cuatro tantos de diferencia. El mexicano con 28 y Polster con 24.

En la jornada anterior de liga, el acta del árbitro atribuyó a Hugo Sánchez uno de los tantos marcados por su equipo al Rayo Vallecano, pero el video demostró con claridad absoluta que el mexicano no intervino en la acción que fue autogol en un defensa del conjunto rayista, lo que por otra parte Hugo Sánchez reconoce en gesto deportivo.

El realizador austriaco será en el Mundial de Italia un positivo refuerzo para Australia, clasificada en fase final y Hugo tendrá muy serio contrario en la disputada del "Trofeo Pichichi" y las botas de oro, plata y bronce del futbol europeo, que París concede a todos los años al mejor realizador de las ligas de Europa.

Son hombres opuestos en estilo, pero uno y otro respetables por su eficiencia ante la puerta. El mexicano, de pequeña estatura, es "hombre de goma" en sus saltos y movilidad; el austriaco, más alto y con peso superior, se defiende muy bien de la defensa con el empleo de sus cualidades físicas, anticipación y estar siempre donde debe hacerlo, como el mexicano.

Hugo Sánchez es el típico centro delantero latino que se mueve por todas las zonas del terreno de juego para arrastrar a su marcador donde más conviene al mexicano que choca físicamente sólo lo necesario, porque los defensas son siempre más potentes y lleva Hugo las de perder. En cambio Polster no se amilana, consciente de su gran baza física y eficacia natural.

No sería justo calificar al austriaco de "Delantero centro tanque", ya que es hábil en el remate de cabeza y al disparar con ambos pies, donde es menos habilidoso y espectacular que el mexicano, cuyos remates a bote pronto o de "chilena legal" con el balón en el aire y el contrario a distancia, acción reglamentaria, tienen el sello de la especialidad iberoamericana.

Con cualquiera de estos jugadores, el seleccionador español sería feliz pensando en italia, si Hugo Sánchez o Polster fueran españoles. Es el hombre que falta a España en la próxima Copa del Mundo donde una gran línea del medio terreno necesita de un finalizador nato como son el mexicano y el austriaco.

Y la polémica del gol atribuido a Hugo en el Madrid Rayo Vallecano y que él reconoce deportivamente que no marcó y sí la defensa, es una aliciente más del Sevilla Real Madrid que el sábado se enfrentarán un beneficio récord en Sevilla de algo más del millón de dólares. El público acude en España al futbol como en ningún otro país de Europa.

Roberto Rivera y Ricardo Garibay Demandan a Televicen

POR MERCEDES CASTRO.

MEXICO, D.F. (NOTIPRESS).- Los productores cinematográficos Roberto G. Rivera y Ricardo Garibay quienes realizaron las películas tituladas El Mil Usos I y II demandaron a la compañia Televince pr 2 mil 500 millones de pesos por violar el derecho de autor.

Los citados cineastas informaron que Televince aplicó su propia censura en dichos filmes y haciendole algunos cortes sin previa consulta a los autores del guión.

Para aclarar los hechos los afectados informaron que el próximo viernes se llevará

Pasa a la Pag. 4 Secc. D

Angeles Ochoa la Estrella de México

Angeles Ochoa "la estrella de México: regresó de Europa en donde estuvo actuando para los empresarios más importantes del mundo. Gustó tanto que deseando que regrese con su espectáculo. La juvenil artista lució muy bella con su traje de charra, y acompañada del mejor mariachi de México el de Jesús de Rodríguez de Hijar. Fue tal el éxito que firmó para hacer temporada en Francia, Italia, Alemania, Suiza y otros países.

ENSALADA DE NOTAS.

Pepe Jara "El Trovador solitario" su guitarra y su voz, son suficientes para entretenerlo dos horas, y aún quedarse con ganas de seguir escuchandolo con canciones del desaparecido Alvaro Carrillo... Julio Aleman sigue perdiendo terreno frente a César Costa, ambos están luchando por la Secretaría General de la Asociación Nacional de Actores conjuntamente con Sergio Corona, que como lema tiene su pelona... Pánico entre los empresarios de espectáculos por la tronada de los estudiantes de Jalisco le dieron a Los Bukis quienes ya están vetados para trabajar en Guadalajara en donde tuvieron problemas con el estudiantado... Josue ya anda trabajando duro en la promoción de su disco, ahora luce de charrito a caballo, no lo sabe montar, pero eso si posa para los fotógrafos. Bueno así andan de cabeza las compañías de discos, no saben que hacer para poder vender más discos... Es un rumor que crece la venta del sello de discos Polygramm, pues no han dado un sólo golpe en los últimos años, pese a que allí están genios como: Guillermo Infante, Manrique Moreno así como Salvador Ortega, pero no hay dinero están sin poder vender discos, salvo Francisco Javier, los demás no tienen buen registro en las ventas, Verónica Castro los salvó un poco, pero ni ella logra vender grandes cantidades... Desde luego que María Vidal es una estrella de la imitación, de ella se expresa bien Carmen Salinas así como Polo Polo y Danny Vega así como Julian Gallegos, Flavio, todos ellos son estrellas, pero reconocen que María Vidal tiene una brillante oportunidad de saltar a los primeros planos de popularidad. Primero por su sencillez

Pase a la Pag. 4 Secc. D

Maribel Guardia bella artista de cine nacional que gracias a su belleza y talento acupa un primerísimo lugar en el gusto del público, admírela usted amable lector en todo su esplendor.

Cine Azcona

EL NINJA NEGRO.
3:50 Y 7:25

LA FUERZA DEL FUTURO.
5:50 Y 9:20

Cine Premier 70

BLACK RAIN.
(LLUVIA NEGRA)
3:50 Y 7:25

ALCATRAZ: FUGA IMPOSIBLE.
5:50 Y 9:20

CINEMAS INSURGENTES

SALA 1
HARRY EL SUCIO EN SALA DE ESPERA AL INFIERNO.
CON CLINT EASTWOOD.
LA MEJOR PELICULA DE ACCION POLICIACA.
4:10, 6:00, 7:50 Y 9:40
DOMINGO DESDE LAS 2:15

SALA 2
EL SECRETO DEL ABISMO.
CUANDO LLEGUEN AHI LO COMPRENDERAN.
4:10, 6:40 Y 9:00
DOMINGO DESDE LA 1:15
TELEFONO 2-21-80 Y CON ESTACIONAMIENTO.

CUANDO LOS TIRANOS CAEN

después el tantas veces encarcelado dramaturgo Vaclav Havel fue electo presidente. Fue como si las reglas del conflicto político hubieran sido suspendidas como si el lobo durmiera con la Oveja. Hasta que le llegó su turno á Rumania -con centenares de muertos, lo cual constituye el peor baño de sangre visto en Europa desde el levantamiento en Hungría en 1956.

Por una ironía más bien desagradable, Estados Unidos también se vió involucrada en un baño de sangre. Desagradablemente irónico por que mientras que los soviéticos en Rumania, Estados Unidos estaba violando su promesa, hecha ante la organización de los Estados Americanos, de no invadir a sus vecinos. En muchos aspectos, la caída del general Manuel Antonio Noriega tuvo poco en común con el derrocamiento de Ceausescu. El dictador rumano fue derrocado por su propio pueblo, mientras que el dictador panameño fue sacado del poder por un ejército extranjero. El dictador rumano huyo y fue capturado. El dictador panameño encontro refugio en la nunciatura del vaticano en la ciudad de Panamá. Lo que los dos sucesos tienen en común el simple hecho de que liberaron al mundo de dos dictadores.

Ensalada...

bicicleta, pues en una borrachera me la robaron. Mis hijos y esposa vivían con los nervios destrozados por mi culpa..."

Así era la vida de un muy buen albañil, hasta que alguien lo invitó a Alcohólicos Anónimos, al principio nuestro amigo se negaba a aceptar ser un alcohólico, pero se dió cuenta que estaba destrozando no sólo su vida, sino la de todos los que le redeaban.

Decidió asistir a las juntas, "Me iba a escondidas para que nadie me viera, sentía mucha vergüenza. Una vez adentro aprendí a dejar todos mis complejos fuera, en la calle, ahí todos somos iguales, otra de las cosas que se quedan afuera son los títulos.

"Me enseñaron a quererme a mi mismo, me propusieron que dejara de tomar, que había un motivo para hacerlo, que no lo hiciera por mis hijos o mi familia, sino por mí mismo. Cuando escuché eso me pareció algo muy egoísta, pero después lo comprendí, y es que aprendí que nadie me va a valorar tanto como yo mismo".

Ahora este señor es un hombre de provecho, tiene coche, a su familia no le falta nada, y sobre todo poseé algo que no se puede comprar: Tranquilidad y paz interior para él y su familia.

Realmente es para tomarlo como ejemplo ¿no creen?

Otro aspecto que me puso a meditar es cuando los jovencitos cumplimos la mayoría de edad, ¡los 18 añotes!. Recuerdo que era el sueño dorado de todos mis amigos de la preparatoria =y aquí entre "nos" el mío también=, solía comentar a mis "íntimas": "Cuando cumpla los 18 voy a hacer lo que me venga en gana, no voy a pedir permiso pero para nada". Y es que para muchos llegar a la mayoría de edad significa tener completa libertad =confundiéndola con el libertinaje=. la cruda y cruel realidad es cuando llega el cumpleaños número 18, y desaparecen como por arte de magia todos esos proyectos de independencia, porque la cosa es muy diferente: se nos asignan más responsabilidades, incluso hasta hora para llegar a casa. A muchos nos dá por fumar, que porque ya estamos grandes; en una ocasión el padre de un "cuate" lo "cachó" con el cigarrote y le dijo algo que es bien cierto: "Hijo, O.K. ya tienes 18 años, puedes fumar, si, ¿pero sabes cuándo? El día que Tú te mantengas tus vicios, estamos?". ¡No hombre, todos nos sacamos de onda, pero es verdad!.

Como conclusión podemos sacar, que la mayoría de edad no llega a los 18, sino- cuando uno es autosuficiente en todo los aspectos: el económico, el moral. el intelectual, etc. etc., es decir cuando se adquiere una plena madurez, y eso, muchas veces no se consigue, ni a los 80.

Para los Casos mas Difíciles

Ante TI vengo con la fe de mi alma a buscar tu sagrado consuelo en mi difícil situación, no me desampares en las puertas que se me han de abrir en mi camino, sea tu brazo poderoso el que las abra para darme la tranquilidad que ansío (tres peticiones difíciles). súplica que te hace un corazón afligido por los duros golpes del cruel destino que lo han vencido siempre en la lucha humana, ya que si tu poder divino no intercede en mi favor sucumbiré por falta de ayuda, brazo poderoso asísteme, ampárame y condúceme a la Gloria Celestial, gracias dulce Jesús (reza 15 días, empezando viernes) publicar antes de los ocho. J G.O

Vendo Volare modelo '79, 2 puertas automático, informes 3-46-21.

Vendo 8 casas con facilidades Col. Francisco Villa Informes Fco. García Montero # 75 Col Fco. Villa.

Angeles Ochoa la Estrella

y enorme talento artístico... Rosario Durán, la Jalisciense a punto de grabar su disco bajo la dirección de Mundo Armenta... Mariana de la Cruz, no quiere saber nada de la Asociación Nacional de Actores, pues estaba jugando para la secretaría de Previsión Social Cultural y Deportes, empero que tuvo apoyo de Julio Alemán y mejor prefirió quedarse a un lado... Mario Pintor, con 10 kilos de menos hizo un viaje relampago a la Ciudad de México en donde tenía compromisos artísticos así como presentaciones de radio y televisión, sigue promoviendo su disco de hace un año. Por supuesto no ha pasado nada, sin embargo es bueno, tiene todo para convertirse en un uno de los favoritos del público. Sólo un ligero problema, el pensaba que el ritmo de moda iba a hacer la rumba y ¡Zaz! que entra como cañón otro "lambada" el cual no solo en México es un ritmo mundial. Así que por ese ligero cambio no pegó su disco.

Se Vislumbra Monopolios

Anadieron que aquí en Cancún es sabido que un hotel que se quedó a medio construir fue el de "Los Tules", el cual trascendió era de Caro Quintero, pero a raiz de su detención, se pararon las obras.

El Mediterráneo es de Fonatur y el Fiesta Americana del grupo Posadas de México, en tanto que las líneas aéreas Caribe y Aerocozumel pertenecen al actual secretario de Turismo, Pedro Joaquín codwel.

Sin embargo añadieron que en la zona hotelera solo van los mexicanos de muy altos ingresos o los extranjeros, ya que los precios que se cobran ahí son verdaderamente prohibitivos para nuestros compatriotas, quienes en muchas ocasiones, les resulta más barato pasarse sus vacaciones en Miami que en nuestro propio territorio.

Lo cierto de todo esto, dijeron nuestros informantes, es que sea más caro o no, la mayoría de los hoteles de lujo son de extranjeros, aunque muchos no lo quieran reconocer, ya que, afirman, amparados en el sistema de conversaciones, donde los extranjeros tienen una parte más reducida que los mexicanos en cualquier construcción, dicen que la mayoría del capital es de nuestro país, pero eso no es cierto, reiteraron.

Por lo pronto y como otros paises ya están viendo que Cancún es el paraíso de la inversión extranjera, los japoneses acaban de ofrecer más de 20 mil millones de dólares para invertir en hoteles y tal parece que nuestro gobierno les va a agarrar la palabra, concluyeron.

Y RECUERDE....
SU SEGURIDAD, ES NUESTRO NEGOCIO.

EN ALINEACION, BALANCEO Y SUSPENSION "SOMOS LOS PROFESIONALES"

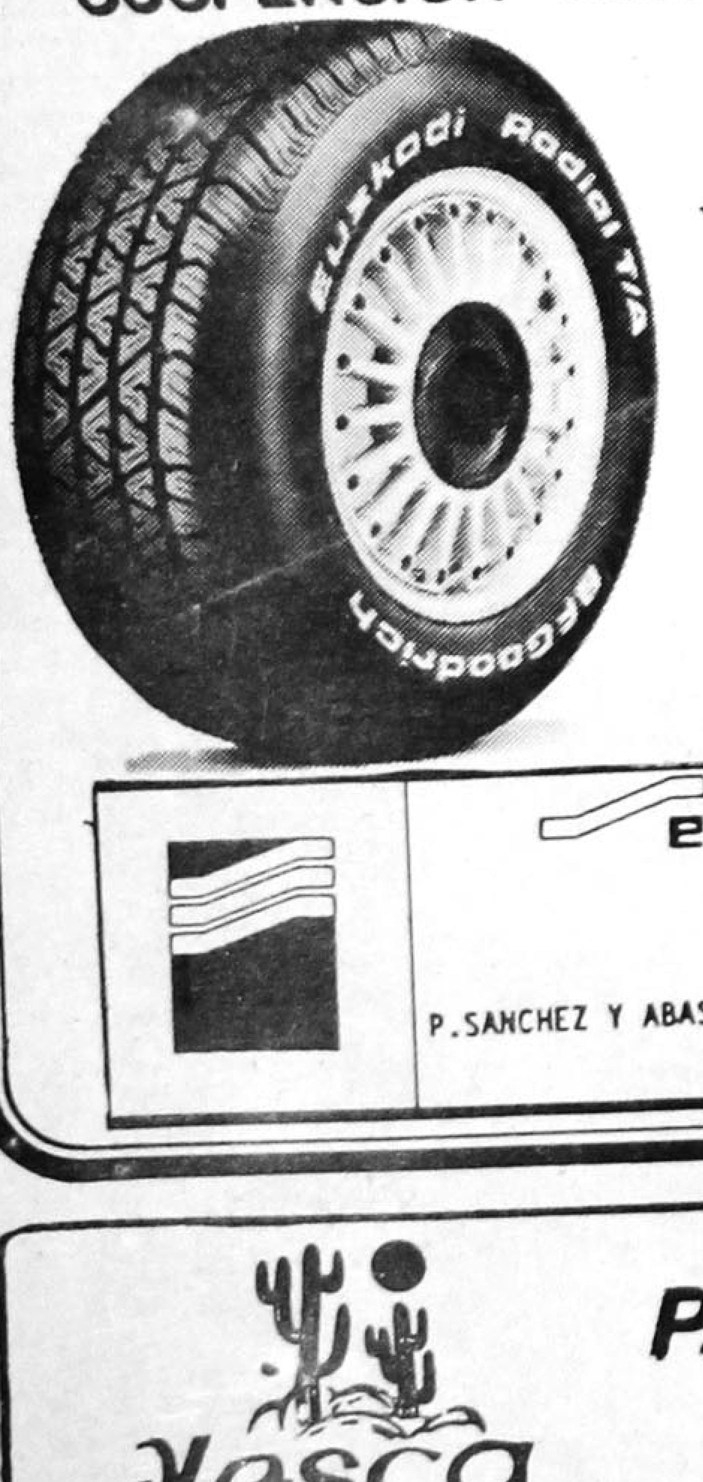

Sus distribuidores EUZKADI estamos orgullosos

ofreciéndole el mejor servicio para su automóvil y las mejores llantas del país...
EUZKADI RADIAL T/A.

Sólo su distribuidor EUZKADI LO HACE FUERTE EN GARANTIA, CALIDAD Y PRECIO.

BFGoodrich
EUZKADI

Servillantas del nayar s.a. de c. v.
P.SANCHEZ Y ABASOLO TELS. 3-52-52 Y 3-52-22 APDO. POSTAL No.309
C.P. 63000 TEPIC, NAYARIT

Trascendencia

OBITUARIOS.

Ines Luna Mercado	85 años
José Macías Navarro	31 años
Ma. del Carmen Velázquez Vda. de Rentería	68 años
Juan de Dios Ortega Ortega	41 años
Ma. de Jesús Garita	62 años
Maurilia Carrillo	25 años
Narciso Ruíz Ríos	86 años

Yesca
DOMICILIO
Av. México 132-A sur.-2

PARA SUS REUNIONES IMPORTANTES YA HAY UN BUEN LUGAR

BAR
Fuente de Sodas
Restaurante

DESAYUNOS ,COMIDAS Y CENAS DE LO MEJOR

Linda Fiesta de 15 Años de Vanessa Romo

POR: ROSARIO A. CAMBERO V.

Como un sueño trancurrió el festejo de la bella quinceañera en una singular fiesta que tuvo lugar el pasado viernes 23 de febrero del año en curso.

Vanessa Romo González lucía una digna prenda, propia para la más hermosa de las doncellas: un vestido de raso blanco, con delicado encaje al frente, combinado con accesorios color salmón =los guantes y zapatillas=. Su peinado muy natural, adornado con una tira de florecitas.

Los orgullosos padres de la festejada: señor Antonio Romo González y la Señora Sara González de Romo, acompañaron a Vanessa durante su misa de acción de gracias en el templo de Ciudad del Valle, a las 6:00 horas, así como sus padrinos señor Juan González y su esposa Chonita de González.

Después de la misa se llevó a cabo el tradicional y significativo brindis en el Casino Social de Valle, en donde la acompañaron sus familiares y amigos. Por cierto por ahí vimos al director de la ETI-23 Profesor Juan Manuel Oregel y a su esposa Conchita.

Todo un agasajo gastronómico resultó el menú que se brindó a los invitados: Espagueti al brocoli, lomo a la Andaluza, ensalada fresca y el acostumbrado pastel delicadamente adornado.

Una linda fiesta para una linda chica: Vanessa Romo González.

Vanessa Romo en la misa de acción de gracias con motivo de sus XV años.

Los padrinos de la quinceañera: señor Juan González y su esposa Chonita de González.

Gente bonita acompañó a Vanessa, ellos son: a su derecha un forrazo de muchacho, Horacio Paredes con Alejandrito (hermano de la quinceañera). A su izquierda Germán Romo e Irma Paredes González. Todos, ¡guapísimos!.

De tal palo, tal astilla, ella es la señora Sara González de Romo con su retoño.

El Vals no podía faltar en los quince años, en la gráfica vemos al orgulloso padre, señor Antonio Romo, bailando con su hija.

Otra linda mujer, señora María Elena González =abuelita de Vanessa=, felicitando a la quinceañera.

MIGUEL A. GRANADOS CHAPA
Plaza-Pública
DE AGENCIA MEXICANA DE INFORMACION

por los ex escoltas del subprocurador Javier Coello Trejo. Una parte del documento fue transcrita por Proceso hace unos días, pero el resto del documento no ha sido publicado, y queremos ofrecer algunas nuevas porciones, sin que ello implique, por supuesto, compartir las afirmaciones realizadas en ese papel.

Se trata de una memorandum del Bufete Guillermo Hamdan dedicado a causas penales, que tienen su lujosa ubicación en la fulgurante colonia Bosque de las Lomas, uno de los rumbos más caros de la capital mexicana. El documento procura resumir la posición de la defensa, pero, empieza por hacer peculiares invocaciones personales:

"Mi padre, por quien existo y soy, me ha puntualizado que el verdadero hombre lleva hasta su tumba su verdad.

"El delito me repugna, los hechos me conmueven. No existe ni existirá pena legal que pueda reparar la muerte en vida de las afectadas. En sus hogares, como en el mío, y como en el de la mayoría de los mexicanos, tenemos mujeres. Repugnándonos (sic) la presencia de la sola idea de que a las nuestras les sucediese algo similar.

"Protesto desde ahora y para siempre mi más absoluto respecto a las víctimas de estos delitos. El delito efectivamente existió. Fueron agredidas sexualmente.

"Pero con esa misma verdad, también digo que los elementos que se desprenden de la indagatoria no son suficientes para atribuirles a los procesos la comisión de esos hechos delictuosos; y esto engendra en mí ¤tras controvertible valoración¤ la idea de luchar, por dos motivos: que inocentes recuperen su libertad y que se localice y persiga a los verdaderos culpables.

"El memorandum contiene el examen de los siete casos por los cuales están acusados los judiciales fedeales. Proceso presentó dos de ellos. Aquí presentamos el resumen de otro de los casos, reduciendo a una inicial el nombre propio que en el documento original aparece como el de la víctima; "...concordando las medidas filiaciones dada por E. y Roberto (su novio), el sujeto identificado como uno de los que abordaron el automóvil era de 1.66 mts de estatura promedio, delgado, moreno, cacarizo, peinado hacia atrás, cabello negro lacio y bigote. Ninguno de los procesados se adecua a esta media filiación... Roberto en su declaración indica que únicamente vio a uno de los agresores y que a uno de ellos le llamaban "el comanche". También indica Roberto que uno de ellos le dijo que "no lo viera" y si eso le dijo el atacante, es obvio que ya lo había visto, y si lo vio, por qué razón será distinto del cuál proporcionó su media filiación, cuando ha indicado que únicamente vio a uno de los agresores... En septiembre de 1989, E. reconoce a José Luis como "el comanche", y a Ismael Aguilar. ¿Qué se le olvidó a E. lo que había declarado? José Luis ni es delgado, ni usa lentes, ni mide 1.65 como conclusión, de 4 características. El le pegó a solo una de ellas.

Roberto Rivera y Ricardo...

a efecto una audiencia en el juzgado primero de lo civil en vista que la anterior se suspendió por fallas del sistema de computación pero en cuanto se arreglen se hagan las notificaciones a las filiales de Televince.

Roberto Rivera se mostró un tanto molesto debido a que no concibe que por una falla del sistema de computación no se haga justicia como se debe, sin embargo tiene fe en que el asunto se lleve por el camino correcto pues está seguro que tanto Garibay como él tienen ganado el pleito.

La confianza, dijo, se debe a que se ha presentado las pruebas suficientes que afirman la violación al derecho de autor.

Por último el producto se pronuncia en que las autoridades respeten dicho derecho y que no se continue con los cortes en las películas ya que esa negativa censura comercial las obras quedan inconclusas.

SANTA CLARA

Haga tres pedidos: Uno de negocios y 2 imposibles, rece durante 9 días 9 Aves Marías mismo que sin tener fé será atendido. Rece con una vela encendida y déjela consumirse. Publíquelo al noveno día.

S.C.A.

¡Todos contamos! INEGI.

Se Solicita Secretaria con conocimientos contables,
Experiencia Mínima 1 año.
Excelente Presentación.
At'm. Sr. Gutierrez.
Av. México Nte. 1er. Piso.
Tel. 2-24-25

Pañal desechable
Delsey

NUEVAS CINTAS REPEGABLES.
EXCLUSIVA CUBIERTA KIM-SE
LINEA DE PEGADO VERTICAL.
MAYOREO Y MENUDEO.
EL TRENECITO
LOCAL J-6 CENTRO COMERCIAL PLAZA FIESTA.
JUNTO A LA COMERCIAL MEXICANA
TEL: 3 38 94

MOFLES Y RADIADORES
DEL PACIFICO S.A. de C.V.
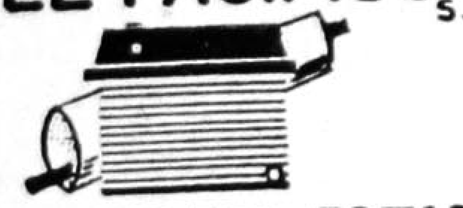
LOS MEJORES DEL ESTADO :
ESPECIALIZADO EN TODO TIPO DE MOFLES, HEADERS Y RADIADORES DE VEHICULOS. "CHICOS · GRANDES TRACTORES · MAQUINARIA AGRICOLA E INDUSTRIAL".
SAN LUIS No. 350 SUR. COL. SAN ANTONIO TEPIC, NAY.
TELS. 3-03-76 / 3-19-97
A TRES CUADRAS DE INSURGENTES

CAJA MAGICA
AMANTE A DOMICILIO.
4:10, 6:00, 8:00 Y 10:00
CINE AMADO NERVO
PUERTA AL INFIERNO.
3:40 Y 7:25
ME LLAMAN VIOLENCIA.
5:50 Y 9:20

AGENCIA DE VIAJES "TOVARA"
AV. ALLENDE # 33 OTE. DESP. 2
TEL. 2-86-27 2-80-59
TEPIC, NAYARIT.
ASESORIA PROFESIONAL EN SUS VIAJES DE :
VACACIONES --- NEGOCIOS --- ESTUDIOS
RESERVACIONES EN HOTELES DENTRO Y FUERA DEL PAIS.
TRAMITACION DE PASAPORTE Y VISA.
RESERVACIONES Y VENTA DE BOLETOS DE AVION -- BARCO
TRANSPORTACION TERRESTRE.
AGENCIA AUTORIZADA DE:
AEROMAR TEPIC —MEXICO SENCILLO $199,000 MAS IVA MAS TUA
aeromexico
mexicana
EXCURSION A LA CD. DE MEXICO CON MOTIVO DE LA VISITA DE SU SANTIDAD JUAN PABLO II . SALIDA 5 DE MAYO 1990.
LLAMENOS A LOS TELEFONOS 2-86-27 y 2-80-59 PARA GARANTIZARLE TAMBIEN EL INMEDIATO SERVICIO A DOMICILIO EN DONDE USTED SE ENCUENTRE (HOTEL, OFICINA, HOGAR).
av. allende 33 ote. desp. 2 tel 2-80-59 tepic, nayarit cód. postal 63000

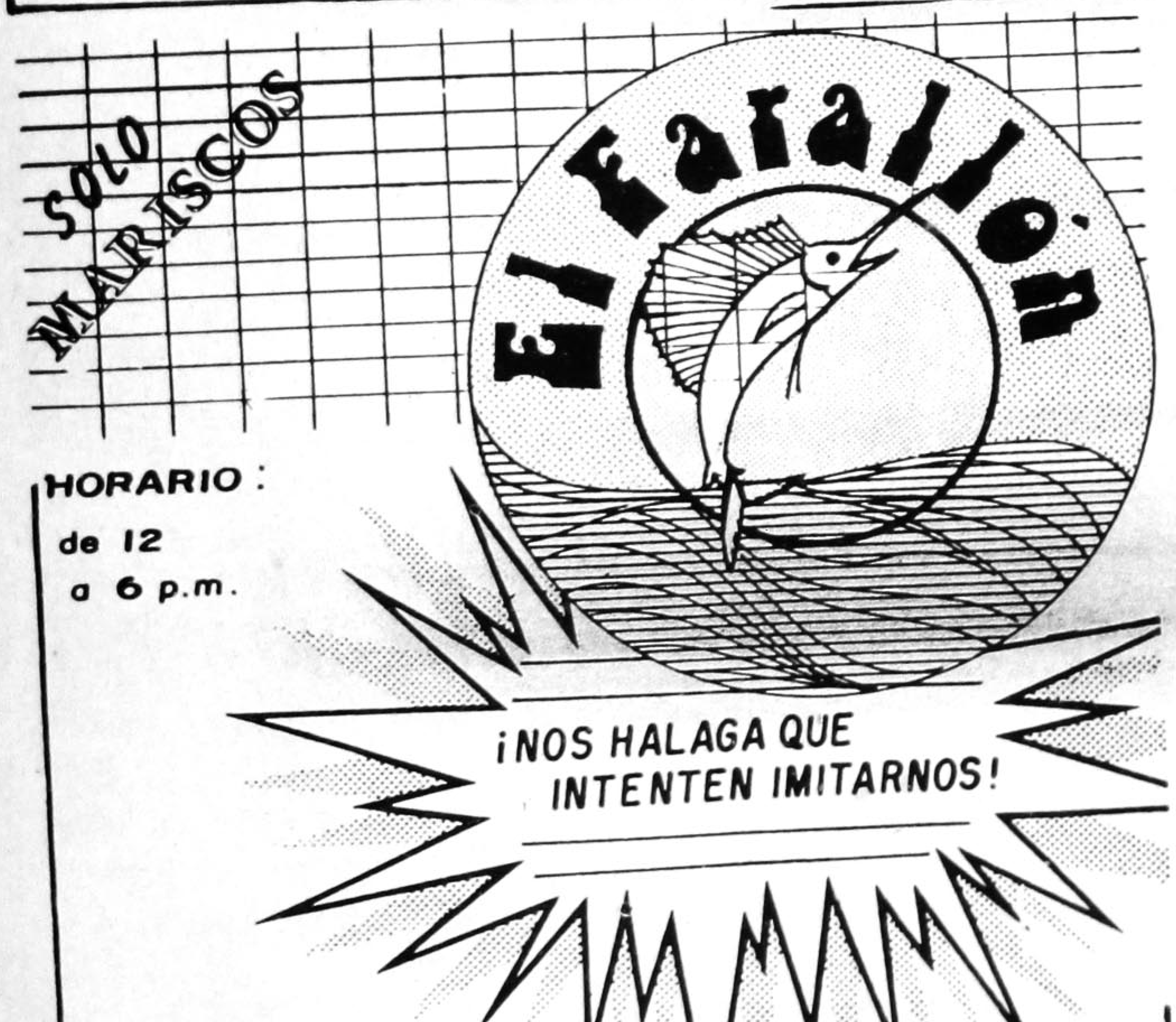

HORARIO : de 12 a 6 p.m.
SERVICIO DE BAR y ESTACIONAMIENTO
TRANSMISIONES DE T.V. POR VIA SATELITE
LOS LUNES SALIMOS A PESCAR
EN TEPIC : AV INSURGENTES 282 PTE TEL 311 24
EN GUADALAJARA AV PLAN DE SAN LUIS 1935 FRACC CHAPULTEPEC COUNTRY TEL 24 94 41
AV DEL NIÑO OBRERO 560 TEL 21 26 16

GRAN VENTA PRIMAVERANO
EN ZAPATERIAS LARIOS, EL MAGO Y CALZATURE 2000
Es la ocasión para adquirir el calzado ideal para Primavera, Verano y Vacaciones a precios sensacionales.
ALPARGATAS 7,900
Para dama tallas 22 al 26, varios colores.

ZAPATO CASUAL
Varios colores en tallas 25 al 29 para caballero.
9,900
Surta de buen calzado a toda la familia con los precios de regalo en la Venta PRIMAVERANO de sus ZAPATERIAS
LARIOS AMADO NERVO 117 PTE
EL MAGO MEXICO Y AMADO NERVO
CALZATURE 2000 HIDALGO Y PUEBLA

SANATORIO INSURGENTES
Insurgentes 126 Ote. Tel 3-74-29
Tepic, Nayarit
SE PONE A SUS ORDENES CON :
URGENCIAS LAS 24 Hrs. DEL DIA.
ATENCION MEDICA DE "ESPECIALIDADES"
LABORATORIO Y RX.
DIRECTORIO
Q.F.B. Xavier Arrenquin Romero LABORATORIO CLINICO
Dr. Agustin Bishop Fernández CIRUJANO UROLOGO
Dr. Luis Espinoza Cisneros PEDIATRIA
Dra. Maria Ibarra Ocampo ANESTESIOLOGIA
Dr. Francisco Martinez Ochoa ANESTESIOLOGIA
Dr. Ildefonso Martinez Ojeda MEDICINA INTERNA
Dr. Arnulfo Miramontes Díaz ORTOPEDIA Y TRAUMATOLOGIA
Dr. Cecilia Paredes Estrada GINECOLOGIA Y OBSTETRICIA
Dr. Carlos B. Solis Godes CIRUGIA GENERAL
Dr. Francisco Valerio Hendell MEDICINA INTERNA

SECCION – B

Meridiano De Nayarit

Tepic, Nay., Viernes 02 de Marzo de 1990. INF. GENERAL PAG: n. 1

PARA 1990 FERRONALES PRETENDE ALCANZAR 41 MIL MILLONES DE TONELADAS

POR: PEDRO MONTES DE OCA

MEXICO, D.F. (NOTIPRESS).– En 1989 el movimiento de mercancias fue del orden de 39 mil millones de toneladas-Kilómetro netas y en 1990 se prevee alcanzar la cantidad de .41 mil millones, lo que equivaldra a lograr un crecimiento superior al cinco por ciento informó el director general de Ferrocarriles Nacionales de México, Carlos Orozco Sosa.

Al reunirse con la asociación de industrias de Vallejo el funcionario dijo que los recursos básicos de ferronales a la fecha estan constituidos por 25 mil Kilómetros de vías de los que el 75 por ciento corresponde a vía principal; se tiene un parque de operación de alrededor de mil 350 locomotoras, 50 mil carros de carga y 900 coches de pasajeros.

Señaló que ferronales efectuo movimiento de productos básicos para la alimentación, especialmente en el transporte de granos cuyo volumen fue cercano a los diez millones de toneladas netas anuales.

Para la disminución de tiempo en el proceso de intercambio de equipo en la frontera norte y apoyar el comercio exterior del país se logró simplemente los tramites aduanales lo que permitió establecer trenes unitarios de origen a destino explicó Orozco Sosa al señalar que para tal fin se celebraron convenios con los ferrocarriles Unión Pacific, Southerna Pacific y Texas Mexican de Estados Unidos.

Estos convenios permiten, además, mejorar el tráfico de carga en puntos criticos de intercambio como es Nuevo León y Laredo en Texas, donde eran frecuentes los congestionamientos de carros por lo que actualmente este problema ha desaparecido incremetándose así en 40 por ciento el intercambio del equipo de carga solamente con Unión Pacific.

Por último el director general de ferronales aseveró que se proseguiran las obras que actualmente se tienen en proceso cuya meta principal es en la terminación de la vía doble electrificada México-Querétaro, falta únicamente 37 Kilómetros.

Se Modernizará el Transporte en Nayarit: FTH

POR LORENA HERNANDEZ

En un plazo no mayor de cinco años, únicamente se utilizarán minibuses con equipo anticontaminante en el servicio de transporte urbano, dijo el líder de la ACASPEN, José Félix Torres Haro.

Torres Haro señaló que actualmente se gestionan créditos con el Banco Nacional de Obras (BANOBRAS) para adquirir las nuevas unidades, que comenzarán a operar en mayo próximo.

Precisó que es fundamental la modernización del servicio de transporte urbano en Nayarit, sobre todo en la capital de la entidad, toda vez que se ha registrado un aumento considerable en el número de usuarios.

Asimismo resultan fundamentales las medidas preventivas para evitar la contaminación ambiental que generan los camiones pertenecientes a la ACASPEN.

Torres Haro expresó que la modernización del transporte a nivel nacional significará para los permisionarios la realización de grandes esfuerzos tendientes a elevar la calidad y la eficiencia del servicio.

El líder de la ACASPEN manifestó que "los resultados los vamos a ver pronto y el interés de los permisionarios es ir cambiando todo el equipo y a través de los cinco años futuros renovar la mayor parte del equipo de transporte urbano", finalizó.

Mucho Cuidado

POR PEDRO LOPEZ DIAZ

Con mucho cuidado y excesivas precauciones, las autoridades sanitarias del estado de Hidalgo, tomarón el asunto de evitar el tráfico ilegal de organos humanos. La encargada del departamento jurídico de esta dependencia, Isabel Domínguez, señaló que estaban tomándose todas las medidas para oponerse al manejo clandestino de los trasplantes de visceras sin el consiguiente acuerdo del donador, primero; y después sin la gratuidad que necesariamente debe privar en estos casos. Dijo Isabel que en situaciones así había que ponerse "ojo de águila" para evitar las ilegalidades inhumanas que desescadenan las donaciones.

Ella misma sostuvo que la gente podía hacer entrega de las partes del cuerpo entero estando aun en vida, como si fuera una herencia. La historia nos dice que don Carlos de Siguenza y Gongora, nuestro científico modernista del siglo XVII, dono su cuerpo a los médicos de su tiempo para que le prácticaran la autopsia y le hicieran estudios, en un tiempo en que consideraban profanación las disecciones de anatomía. "El donador debe actúar sobre sus organos como si se tratara de un testamento", dijo Isabel Domínguez, agregó que sin la donación expresa solamente podra disponerse de cadaveres que se encuentren en calidad de desconocidos.

Ella misma señaló que cualquier otra forma de adquirir los organos y tejidos, que no fueran los que indicó, sería ilegal y delictuosa, por esto podría verse que, más que una acción altruista, tiene que considerarse el aspecto legal de tramite. Las cosas tienen que hacerse de esta manera por el riesgo que va a tomando el problema en tanto que las personas pueden ser asaltadas con la finalidad de extraerles organos y tejidos sin su consentimiento expresó, como ya esta sucediendo, según reportes habidos en diversas partes del mundo. De Turquia, por ejemplo, estuvieron llevando gente a Londres, y las regresaban a su tierra sin un riñon, aunque con tres mil libras esterlinas en la bolsa.

La técnica de los trasplantes esta evolucionando de manera rapida y efectiva. Corazones, riñones, higados, huesos, corneas y medula osea, han sido llevados de unos cuerpos a otros con resultados buenos y útiles. Estos éxitos, si bien son provechosos para los pacientes, resultan temibles para quienes son tomados como donadores aptos que aun sin su voluntad se les somete a la extirpación para en lo sucesivo habrá que cuidarse de que los cirujanos inescrupulosos no abusen de la pobre gente desinformada a la que en un descuido podría despojarla de algún elemento anatómico. Según esto hay pues ya una nueva forma de tomarse cuidado con el propio cuerpo para que no lo mutilen sorpresivamente.

Riña Campal

Una espectacular riña campal, motivada por las fiestas de Carnaval dejó como resultados la detención de 7 individuos, los cuales bajo la euforia, se liaron a golpes y se arrojaron harina y liquidos nauseabundos.

Emilio Lujan Montes, de 27 años, Ismael Ayón López, de 17 ños, J. Cruz Navarro Narvaez, de 17 años, José Vález, de 18 años, Julián Casas Bueno, de 28 años, Adan Ramírez Castañeda, de 17 años, y Rubén Ramírez Gómez, de 42 años, son los nombres de los sujetos que con sendos antifaces quebraban huevos llenos de harina y de orines a muchachas que se encontraban en la plaza pública, pero una de las jóvenes a la que quebraron un huevo lleno de miel, se quejó con su acompañante quién a su vez invitó a su amigos a golpear al ofensivo, armandose una fenomenal trifulca junto a la pergola principal.

CAMPESINOS DE DURANGO LLEGARON A LA CIUDAD DE MEXICO CAMINANDO CIENTOS DE KILOMETROS: PIDEN SOLUCION A LA TENENCIA DE LA TIERRA

MEXICO, D.F. (NOTIPRESS).– Luego de recorrer a pie cientos de kilómetros durante diez largos días, 250 campesinos de Durango arribaron este medio día al Zocalo capitalino, en donde demandaron la agilización de tramites para la entrega de 207 mil hectáreas de tierra que detenta tan solo once familias.

El dirigente de la central independiente de obreros agricolas y campesinos, Rafael Jacobo, informó lo anterior al señalar que durante el trayecto cientos de mujeres ancianos y niños se quedaron rezagados pero que eso no fue obstáculo para que los campesinos llegaran puntualmente a su cita tal y como lo habían programado.

El dirigente de los labriegos dijo que los campesinos de Durango decidieron realizar dicha marcha porque las autoridades de la Secretaría de la Reforma Agraria no les ha resuelto 22 problemas en concreto relacionados con la tenencia de la tierra, así como la ampliación de ejidos en su primera, segunda y tercera fase, entre otros.

Hizo ver que hay casos que datan desde 1984, pese a que han dado visto bueno autoridades agrarias y hasta la suprema corte de justicia.

Consideró que de agilizarse esos tramites y proceder a entregar las tierras, serán beneficiados más de mil campesinos productores de básicos.

Por último Jacobo advirtió que no se retirarán de la plaza de la Constitución en tanto las autoridades no hayan dado respuestas concretas a sus demandas al tiempo que solicitaron una audiencia con el presidente Carlos Salinas de Gortari y entregarle el pliego petitorio.

A Fines de Marzo TABAMEX Definirá su Futuro

POR PATRICIA RAMIREZ

José Santos Navarro, vicepresidente de la Dirección General de Productores de Tabaco afiliados a la CNC, dijo que en los tres primeros días del mes de marzo, quedará definida la manera y las condiciones reales en que la empresa Tabacos Mexicanos (TABAMEX), pasará a manos de los productores.

Santos Navarro, señaló que por parte de la Secretaría de Hacienda y Crédito Público, aún hay muchos puntos oscuros que se tendrán que aclarar, como el desvenamiento del tabaco, ya en manos de la iniciativa privada.

Por lo que respecta a la situación financiera de TABAMEX, José Santos dijo que están preocupados, ya que, en la pasada reunión nacional de la CNC, se definió que la transferencia será totalmente libre de adeudos y de cargas sindicales.

En el rubro de los precios, el líder tabacalero, indicó que desde antes del inicio de la zafra, éstos ya estaban definidos y así seguirán.

"Unicamente queremos aclarar de una vez por todas, cómo y de qué manera se nos va a entregar TABAMEX, porque como ya le dije, hay algunas cosas con las que no estamos de acuerdo, porque pues nos perjudican", expresó Santos Navarro.

La base tabacalera del estado, productora del ochenta y cinco por ciento del tabaco nacional, se reunirá este sábado tres de marzo, en el auditorio de la CNC para, como ya se expresó, definir la relación empresa-productores.

POR FIN EN NAYARIT

Ten-Pac M.I.R.

El mejor calzado de trabajo de México.
Adquieralo en:
Zaragoza 265 Pte. entre León y Monterrey.
Distribuidores Exclusivos.
Equipos de Seguridad de Nayarit, S.A. de C.V.
Tel. 2-97-68

ATENCION DOMINGOS DE 9 A 2 P.M

OFERTAS SEMANALES

"LA QUEMAZON"

DEPOSITO DE FABRICA

Precios únicos para toda la familia cobertores y colchas

Super ofertas en toda la ropa de playa.

Los mejores precios. En mayoreo y menudeo.

ZACATECAS 390 NTE. (CASI ESQ. CON VICTORIA)
TEPIC. NAYARIT

OFERTAS SEMANALES

ATENCION DOMINGOS DE 9 A 2 P.M

SUPER RESIDENCIA GRANDE DE LUJO

COUNTRY CLUB No. 11
PRINCIPAL AV. COL. VERSALLES
TODOS LOS SERVICIOS.
COCHERA ELECTRONICA.
BODEGA GRANDE EN DOS PLANTAS
INF. TELS. 3-12-53 Y 2-64-55

ORACION MILAGROSA
"Confió en Dios con todas mis fuerzas, por eso pido a Dios que ilumine mi camino y otorgue la gracia que tanto deseo". Mande publicar y observe lo que ocurrirá en el cuarto día.
E.G.R.

Joyas CES'SAR

JOYERIA Y RELOJERIA
ARTICULOS PARA TODA OCASION
ANILLOS DE GRADUACION
ORO Y PLATA
ZAPATA 82-B PTE.
TEPIC, NAY.

PARRA AUTO CRISTALES Tel. 3-61-62

EXPERTOS EN CORTE E INSTALACION DE CRISTALES PARA AUTOS Y CAMIONES REPARACION DE CHAPAS Y ELEVADORES
Mazatlán 193 Sur - Tepic, Nay.

Detienen al Asesino de Luisa Delgado

Después de seguirle los pasos en forma discreta, la Policía Judicial logró la detención de Mario Rivera Martínez, de 29 años de edad, quien en días pasados asesinara a Ana Luisa Delgado Rosales, de 24 años de edad, en su casa de la calle Luis G. Urbina 119 de la colonia Amado Nervo.

El homicida, que fue detenido en el poblado de Villa Hidalgo, confesó que amaba mucho a la hoy finada con la cual sostuvo relaciones amorosas por mucho tiempo, hasta que ésta cansada de él y de su poca responsabilidad de hombre, tomó empleo, como vendedora de lotes mortuosos en el panteón Jardines del Recuerdo, diciéndole que no quería volver a verlo.

"El día que le dí muerte =dijo=, iba borracho y me presenté a su casa, ella me abrió la puerta y casi me metí a fuerzas, ya adentro le dije que tenía ganas de ella, a lo que me contestó: ¡lárgate ya estoy cansada de ti, tengo otro hombre con el que voy a rehacer mi vida!"

"Esto me lastimó muchísimo por lo que ciego de ira, agarré un picahielo y después de metérselo 5 veces, la abracé y la puse en la cama boca abajo, para que no gritara, durmiendo con ella toda la noche, pidiéndole perdón por lo que había hecho, en los momentos en que yo despertaba, aunque creo que ella ya no me escuchaba, pues es seguro que se murió a los pocos minutos de haberle dado los piquetes con el picahielo", dijo en tono de arrepentimiento el asesino, quien fue puesto a disposición del Agente del Ministerio Público de detenidos, donde se le seguirá el proceso correspondiente.

MUEBLES "EVELIA"
CALIDAD PRECIOS
TODO PARA EL HOGAR
• TELEVISORES • LAVADORAS • REFRIGERADORES • ESTUFAS • RECAMARAS Y JUEGOS DE SALA
Miñón y Querétaro Tel. 3-61-89 Tepic, Nay.
Ventas de Crédito y Contado

RESTAURANT VEGETARIANO
girasol fuente de sodas
NOS ESMERAMOS EN SERVIRLE CADA DIA UN MENU VARIADO, COMPLETO; SOBRE TODO NUTRITIVO Y SALUDABLE
QUEREMOS RECORDARLE QUE TAMBIEN ENCONTRARA ANTOJITOS, BEBIDAS PREPARADAS, YOGURT, TODO 100 % NATURAL.
LO ESPERAMOS EN UN LUGAR PRIVILEGIADO PARA USTED
PASEO DE LA LOMA 201
TEL. 3-42-93
TEPIC, NAYARIT

Sigue el Atropellamiento de Pacíficos Ciclistas

De nueva cuenta los autobuses del Servicio Urbano cometen sus consabidas fechorías en detrimento de la ciudadanía nayarita, esta vez en la persona de Natividad Cobián López, quien se encontraba estacionado a bordo de su bicicleta por la calle Zaragoza, esquina con Veracruz.

El autobús Urbano, placas 73160P, modelo 72, llegó hasta el lugar donde se encontraba el hoy lesionado, aventándolo de su bicicleta y propiciándole golpes leves y escoriaciones, teniendo todavía el cinismo el chofer Jesús González Cervantes, de molestarse porque el ciclista le estorbaba, el autobús que es propiedad de Dalia Torres Haro, fue detenido por elementos del departamento de Tránsito del Estado.

DR. FCO. J. VALERIO HANDAL
MEDICINA INTERNA
Gastroenterología Electrocardiografía
U.A.G. ☆ U.N.A.M.
Post-Graduado Centro Hospitalario 20 de Noviembre ISSSTE
Horas de Consulta de 16:00 a 20:00 Hrs.
Consultorio: Hidalgo 149 Pte.
Tel. 2-49-39 Radio Tel. 2-33-05 Clave 776
Domicilio Particular
Calle Genova 8 Cd. Valle

ATZIMBA PAPELERIA
TODO PARA SU OFICINA
ARTICULOS ESCOLARES, PAPELERIA Y ACCESORIOS DE OFICINA EN GENERAL
LINEA AMABLE
Tel. 2-06-74
Esquina Durango y Zapata
TEPIC NAY

EL PRD AMENAZA A LA CTM

POR PEDRO MONTES DE OCA.

MEXICO, D.F. (NOTIPRESS):- De continuar las amenazas y agresiones contra el Partido de la Revolución Democrática (PRD) por parte de la CTM, este organismo político dará una respuesta organizada a Nivel Nacional en todos los centros de labor.

El miembro del Consejo Nacional y del Comité Organizador del Distrito Federal del PRD, Lamberto García, dijo, al realizar un mitín de poco más de cinco integrantes del Partido de Cuauhtemoc Cárdenas en la explanada de la CTM, que Fidel Velázquez Sánchez "habla solo por hablar" cuando trabajadores afiliados a la central obrera enfrentan serios problemas laborales y no son resueltos ante las autoridades del trabajo.

Respecto a la sucesión y a los destapes que se han anunciado para el relevo en 1992 en la CTM, el presidista señaló que el cambio de dirigente en la máxima central obrera del país sería "muy saludable" para el movimiento obrero, pues Fidel Velázquez siempre ha actuado contra los trabajadores, asumiendo posiciones "muy retrogradas".

"En la CTM se necesitan dirigentes más frescos que lleguen a remplazar al lidersaurio al que ya se le pasó su tiempo como dirigente", subrayó.

Dijo que el jerarca cetemista ha aplicado tradicionalmente una política de sometimiento contra la clase trabajadora.

Subrayó que los ataques de Velázquez Sánchez contra el PRD son una muestra de desesperación de esa central obrera porque ha estado perdiendo sindicatos, lo que lo obliga a adoptar medidas cohercitivas.

Menor Detenido por Robar

La policía Municipal detuvo ayer, al menor de 16 años, Miguel Angel Murillo Mendoza, quién tiene su domicilio en Calle Guerrero 430 Norte.

El adolescente fue aprehendido cuando huía de una casa ubicada en calle Fonseca, de la colonia Sandino, propiedad del señor José Denis Arias, de donde momentos antes había sustraido algunos objetos de valor, siendo descubierto por el propietario, quién lo denunció a la corporación, misma que lo detuvo en las calles de Guadalajara y Lerdo.

RICOCINA
Cocina Económica, les ofrece desde ahora ricos platillos, sopas, guisados y postres.
Visítenos o llámenos.
Pedidos al Tel. 2-67-35 Allende 134 Ote. entre Ures y San Luis.

¡Súmate a la cuenta! Del 12 al 16 de marzo... déjame que te cuente -INEGI-

Dr. Roberto Silva Perez
CIRUJANO DENTISTA
CONSULTORIO: PARTICULAR
Av. México 157 sur Eulogio Parra N. 422 ote.
Int. 3 Altos
TEPIC NAYARIT.

DESPACHO DE INGENIERIA Y ARQUITECTURA
D. A.
Ofrece los siguientes servicios profesionales :
- DISEÑO Y DIBUJO ARQUITECTONICO
- LEVANTAMIENTOS TOPOGRAFICOS
- SUPERVISION Y ADMINISTRACION DE OBRA
- DISEÑO ESTRUCTURAL
- CONSTRUCCION, REMODELACION, AMPLIACION Y REPARACION DE INMUEBLES
- MANTENIMIENTO E INSTALACION DE SISTEMAS ELECTRICOS, HIDRAULICOS Y SANITARIOS
- SISTEMAS PREFABRICADOS PARA CONSTRUCCION DE CASA - HABITACION
- SISTEMAS DE IMPERMEABILIZACION EN FRIO
- ACABADOS ESPECIALES DE OBRA

El mejor servicio al mejor costo
Puebla 126 ote. Int. no. 4 Tel. 2-01-31 Tepic Nay.

ORACION MILAGROSA

"Confió en Dios con todas mis fuerza, por eso pido a Dios que ilumine mi camino y otorge la gracia que tanto deseo". Mandé publicar y observe lo que ocurrirá en el cuarto día.
JSA

IMPRIMIR TU ROPA DEPORTIVA?
ESTAMPADOS DEPORTIVOS
Juan Escutia #158 Altos Telefono 2-68-26
Tepic, Nayarit

EN VENTA
RESIDENCIA DE LUJO
UNICA EN PASEO DE LA LOMA No. 407.
500 MTS. DE CONSTRUCCION.
TODOS LOS SERVICIOS.
INF. TEL. 3-64-29 HORAS HABILES.

YA ESTA AQUI... EN TEPIC
LA NUEVA
TINTORERIA ELECTRONICA
Su ropa fina ya la puede usted confiar con nosotros.
Contamos con la más avanzada tecnología del ramo
VISITENOS EN:
BOULEVARD TEPIC XALISCO No. 115

EN TEPIC...
PUEBLA VERACRUZ POZA RICA CULIACAN TAMPICO GUADALAJARA TUXPAN COLIMA DURANGO LERDO TORREON JALAPA
HAMBURGUESAS BUFALO
Orgullosamente mexicanas!
Coca-Cola INVITA
- HAMBURGUESAS GIGANTES AL CARBON
- PIZZAS
- PAPAS A LA FRANCESA
AV. INSURGENTES No. 280 Pte.
A ½ CUADRA DE LA ALAMEDA.

déjame que te cuente
contar, cuenta mucho

La Familia
Con la comida del mar

COMERCIAL CAMIONES
DINA S. A. DE C. V.
DISTRIBUIDOR AUTORIZADO
PERKINS
Cummins

DE MANTENIMIENTO A SU CAMION
EN EL TALLER AUTORIZADO "DINA"
REFACCIONES ORIGINALES CUMMINS
Y PERKINS PERSONAL ESPECIALIZADO

COMERCIAL CAMIONES DINA, S.A.
INSURGENTES 2088 OTE. TEL. 3-20-01

PROXIMAMENTE EN TEPIC

Fiesta de

LXI ANIVERSARIO
PRI
NAYARIT

NAVARRO Y VALLARTA

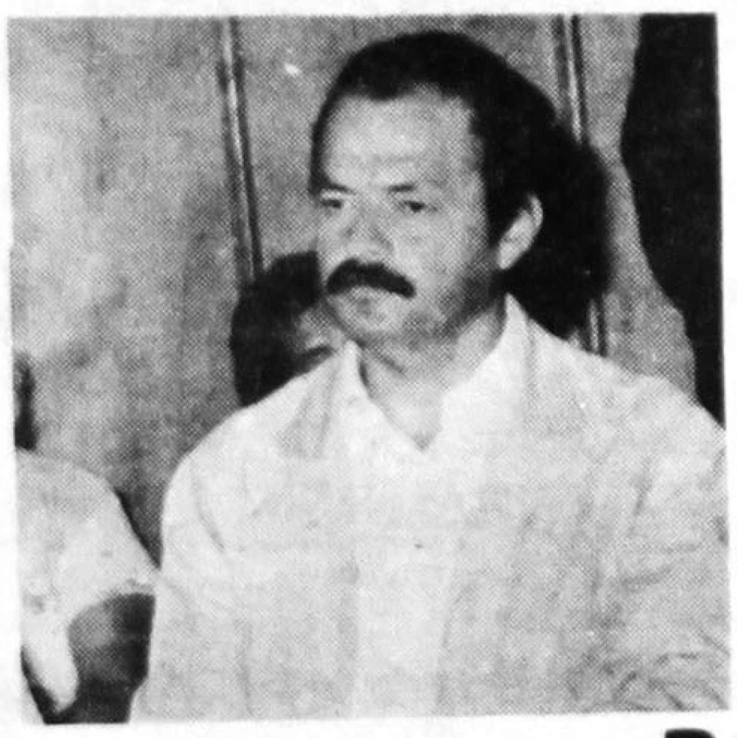

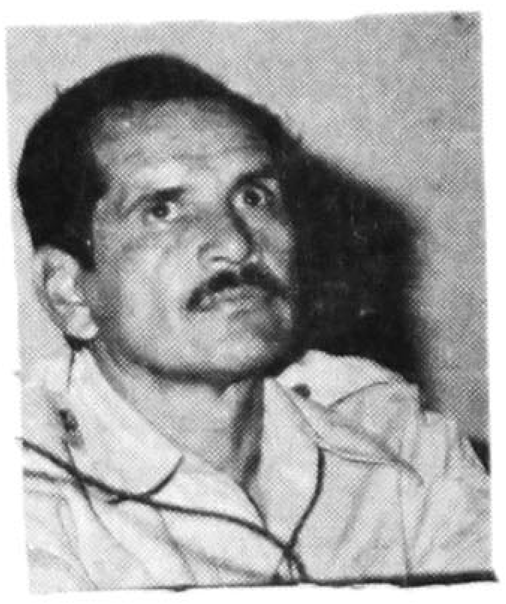

LA DEMOCRACIA Y UNIDAD AVANZAN

PARA
PRESIDENTE Y SECRETARIO GENERAL
DEL COMITE DIRECTIVO ESTATAL
HAREMOS DEL PARTIDO Y DE LA MILITANCIA
VOCACION
PARA SERVIR AL PRIISMO Y A LA SOCIEDAD

DOMINGO 4 DE MARZO
VOTA ASI
EN LA CASILLA DE TU SECCIONAL

... ya que todo mundo sabe, que los mejores precios estan en:

Pétalo
- PAPEL HIGIENICO -
4 Rollos DE $ $3,610^{00}$ A
$2,969^{00}$

Mileche
- LECHE EN POLVO -
340 GR. DE $ $3,205^{00}$ A
$2,789^{00}$

Mayonesa
C/LIMON McCORMICK
105 GR. DE $ $1,121^{00}$ A
919^{00}

Castillo
JABON P/LAVAR - ROSA
400 GR. DE $ 990^{00} A
849^{00}

Corn Flakes
- CEREAL FAMILIAR -
170 GR. DE $ $1,321^{00}$ A
$1,079^{00}$

Galletas
HAWAIANAS - GAMESA -
KILO DE $ $2,964^{00}$ A
2409^{00}

Palmolive
JABON P/BAÑO - ROSA
200 GR. DE $ 740^{00} A
669^{00}

Jamón
T/AMERICANO - SN. RAFAEL
KILO DE $ $13,500^{00}$ A
$12,200^{00}$

Chorizo
COMERCIAL VIVA
KILO DE $ 9000^{00} A
$7,187^{00}$

Tocino
AHUMADO VIVA
KILO DE $ $10,670^{00}$ A
$8,520^{00}$

Salchicha
- VIENA - FUD -
200 GR. DE $ $1,788^{00}$ A
$1,430^{00}$

Salchicha
- VIENA - FUD -
500 GR. DE $ $4,338^{00}$ A
$3,465^{00}$

VIGENCIA 2-3-4 MARZO DEL '90

Primero conasupo